KENSINGTON®
Finest Properties International

Charmante Familienvilla mit separatem Gästeapartment in der Nähe des Strandes von Es Figueral

Allgemein:

Objektnr. extern:	KPI1233	**Stand vom:**	22.07.2025
Nutzungsart:	Wohnen	**Vermarktungsart:**	Kauf
Objektart:	Haus	**Ort:**	07850 Es Figueral
Wohnfläche:	193,00 m²	**Nutzfläche:**	193,00 m²
Grundstücksfläche:	1.000,00 m²	**Gesamtfläche:**	1.000,00 m²
Anzahl Zimmer:	6,0	**Anzahl Schlafzimmer:**	5,0
Anzahl Badezimmer:	3,0	**Zustand:**	Gepflegt

Preise:

Kaufpreis:	1.200.000,00 €

Energiepass:

Wertklasse:	E

Ansprechpartner:

Firma:	KENSINGTON Ibiza	**Name:**	KENSINGTON Ibiza
Straße:	Calle Joan Tur Tur 9B	**Ort:**	07840 Santa Eulalia des Rio
www:	www.kensington-ibiza.com		

Infrastruktur:

Autobahn A:	7 km

Objektbeschreibung:

Im Es Figueral, im nördlichen Teil von Ibiza gelegen, bietet dieses rustikale Haus eine perfekte Kombination aus Komfort und Ruhe, umgeben von Natur.

Diese gemütliche Villa hat zwei Etagen. Im Erdgeschoss befinden sich ein Wohn-Esszimmer mit Kamin und eine voll ausgestattete Küche. Außerdem verfügt es über vier Doppelzimmer und drei Einzelbäder. Der große Garten, der das Haus umgibt, bietet einen friedlichen Rückzugsort, ideal zum Genießen der natürlichen Umgebung. Im Obergeschoss gibt es einen Balkon mit wunderschönem Blick auf die Berge.

Neben dem Haupthaus gibt es ein komplett ausgestattetes Gästehaus mit einem Wohn- und Essbereich, einer kompletten Küche und einem Badezimmer, das den Besuchern Privatsphäre und Komfort bietet. Die Immobilie verfügt auch über zwei Außenschuppen, perfekt für zusätzlichen Platz und Nutzen. Der Garten hat auch einen Obstgarten mit einer Vielzahl von Obstbäumen.

Dieses rustikale Haus in Es Figueral fängt die Essenz der natürlichen Schönheit und des ruhigen Lebensstils Ibizas ein und macht es zu einem perfekten Familienheim. Ein weiteres großartiges Merkmal dieser Immobilie ist ihre Lage; in fünf Minuten zu Fuß erreichen Sie viele wunderschöne Strände mit kristallklarem Wasser.

Bilder

KPI1233 - Casa en venta - Haus zu verkaufen - House for sale - Huis te koop - ww

KPI1233 - Casa en venta - Haus zu verkaufen - House for sale - Huis te koop - ww

KPI1233 - Casa en venta - Haus zu verkaufen - House for sale - Huis te koop - ww

KPI1233 - Casa en venta - Haus zu verkaufen - House for sale - Huis te koop - ww

KPI1233 - Casa en venta - Haus zu verkaufen - House for sale - Huis te koop - ww

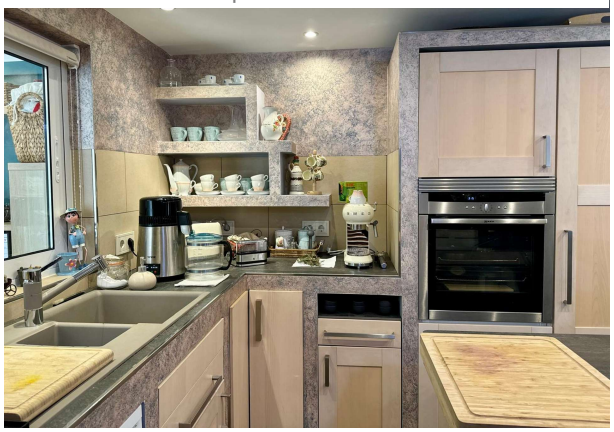

KPI1233 - Casa en venta - Haus zu verkaufen - House for sale - Huis te koop - ww

_MG_8230

KPI1233 - Casa en venta - Haus zu verkaufen - House for sale - Huis te koop - ww

KPI1233 - Casa en venta - Haus zu verkaufen - House for sale - Huis te koop - ww

KPI1233 - Casa en venta - Haus zu verkaufen - House for sale - Huis te koop - ww

_MG_8210

_MG_8215

KPI1233 - Casa en venta - Haus zu verkaufen - House for sale - Huis te koop - ww

_MG_8234

_MG_8202

_MG_8237

_MG_8243

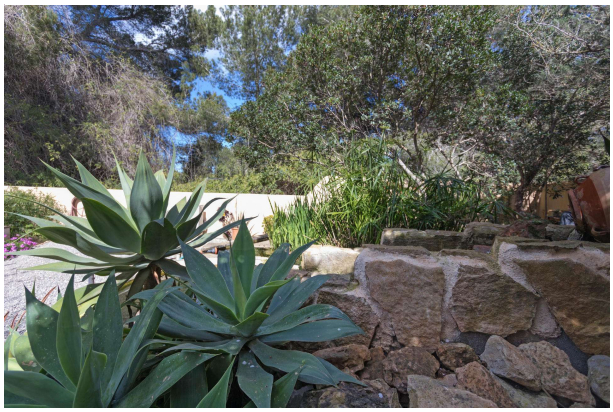

_MG_8249

_MG_8250

_MG_8254

_MG_8258