KENSINGTON®
Finest Properties International

Einzigartige Luxusvilla mit Infinitypool und Blick auf Es Vedrá

Allgemein:

Objektnr. extern:	KPI1322	**Stand vom:**	30.07.2025
Nutzungsart:	Wohnen	**Vermarktungsart:**	Kauf
Objektart:	Haus	**Ort:**	07830 Cala Carbó
Wohnfläche:	536,00 m²	**Nutzfläche:**	536,00 m²
Grundstücksfläche:	1.980,00 m²	**Anzahl Zimmer:**	8,0
Anzahl Schlafzimmer:	7,0	**Anzahl Badezimmer:**	8,0
Zustand:	Teil/Vollrenoviert		

Preise:

Kaufpreis:	7.250.000,00 €

Energiepass:

Wertklasse:	E

Ansprechpartner:

Firma:	KENSINGTON Ibiza	**Name:**	KENSINGTON Ibiza
Straße:	Calle Joan Tur Tur 9B	**Ort:**	07840 Santa Eulalia des Rio
www:	www.kensington-ibiza.com		

Infrastruktur:

Objektbeschreibung:

Diese luxuriöse Villa befindet sich in Cala Carbó, an der Westküste Ibizas und bietet einen atemberaubenden Blick auf den berühmten Felsen Es Vedra und das Meer.

Das Haupthaus verfügt über ein großzügiges Wohnzimmer mit herrlichem Meerblick. Des Weiteren gibt es ein Esszimmer mit Kamin, das zu der offenen, voll ausgestatteten Küche mit Kochinsel führt.
Außerdem bietet die Villa 2 geräumige Doppelschlafzimmer, beide mit eigenem Bad. Im großen Annex befinden sich

zudem 5 weitere Schlafzimmer, 3 davon mit eigenem Bad.

Der Außenbereich bietet viele schöne Bereich. Sie können den Tag am großen Salzwasserpool mit fantastischem Blick auf Es Vedrá verbringen, die Sonne auf der Terrasse oder Schatten im überdachten Loungebereich genießen. Es gibt auch einen Außen-Essbereich für 14 Personen und eine Außenküche mit Grill - perfekt für ein gemütliches Abendessen mit Familie und Freunden.

Das Anwesen verfügt über einen eingezäunten Parkplatz sowie eine Garage mit zwei Abstellräumen und einem Badezimmer. Im Haupthaus befinden sich außerdem eine separate Waschküche und ein Abstellraum. Diese einzigartige Immobilie wird schlüsselfertig mit allen Möbeln und Einrichtungsgegenständen verkauft.

Die Villa liegt in der begehrten Gegend von Cala Carbó, nur wenige Gehminuten vom Strand entfernt. San José ist das nächstgelegene Dorf und alle beliebten Strände der Westküste wie Cala Vadella, Cala Bassa und Cala Conta, die für ihre einzigartigen Sonnenuntergänge bekannt sind, sind in kurzer Zeit zu erreichen.

Bilder

KPI1322 - Villa en venta - Villa zu verkaufen - Villa for sale - Villa te koop -

KPI1322 - Villa en venta - Villa zu verkaufen - Villa for sale - Villa te koop -

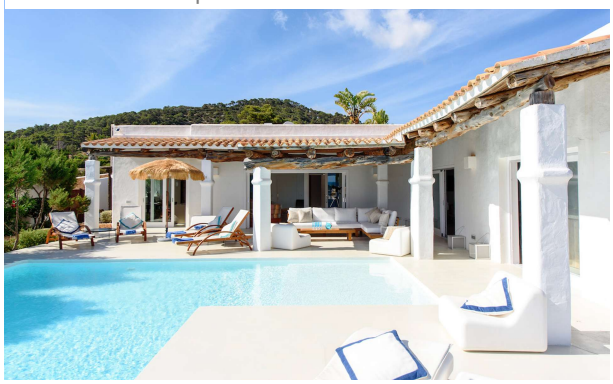

KPI1322 - Villa en venta - Villa zu verkaufen - Villa for sale - Villa te koop -

KPI1322 - Villa en venta - Villa zu verkaufen - Villa for sale - Villa te koop -

KPI1322 - Villa en venta - Villa zu verkaufen - Villa for sale - Villa te koop -

KPI1322 - Villa en venta - Villa zu verkaufen - Villa for sale - Villa te koop -

KPI1322 - Villa en venta - Villa zu verkaufen - Villa for sale - Villa te koop -

KPI1322 - Villa en venta - Villa zu verkaufen - Villa for sale - Villa te koop -

KPI1322 - Villa en venta - Villa zu verkaufen - Villa for sale - Villa te koop -

KPI1322 - Villa en venta - Villa zu verkaufen - Villa for sale - Villa te koop -

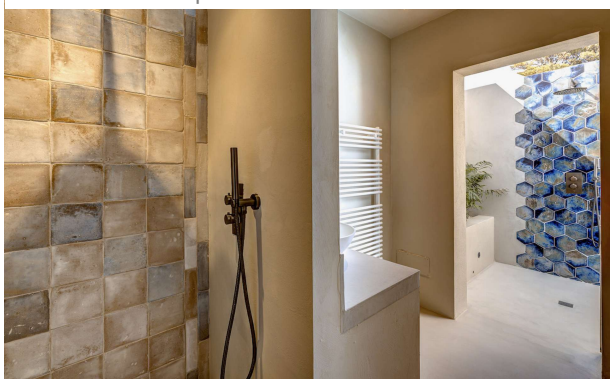

KPI1322 - Villa en venta - Villa zu verkaufen - Villa for sale - Villa te koop -

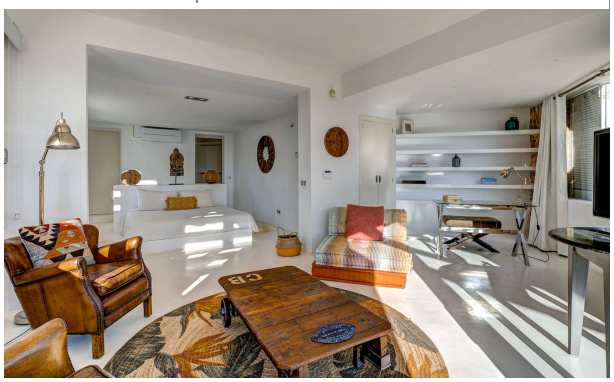

KPI1322 - Villa en venta - Villa zu verkaufen - Villa for sale - Villa te koop -

KPI1322 - Villa en venta - Villa zu verkaufen - Villa for sale - Villa te koop -

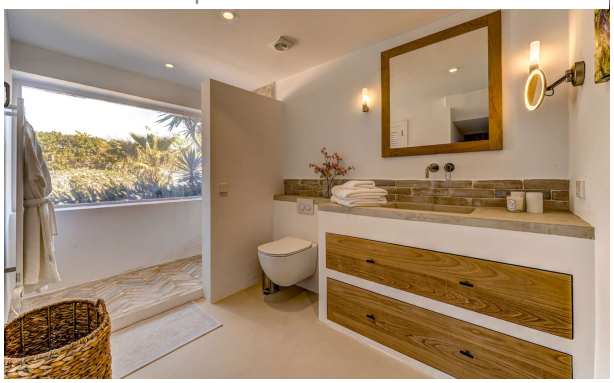

KPI1322 - Villa en venta - Villa zu verkaufen - Villa for sale - Villa te koop -

KPI1322 - Villa en venta - Villa zu verkaufen - Villa for sale - Villa te koop -

KPI1322 - Villa en venta - Villa zu verkaufen - Villa for sale - Villa te koop -

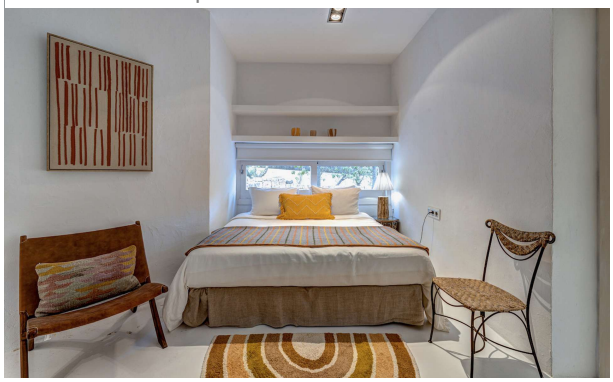

KPI1322 - Villa en venta - Villa zu verkaufen - Villa for sale - Villa te koop -

KPI1322 - Villa en venta - Villa zu verkaufen - Villa for sale - Villa te koop -

KPI1322 - Villa en venta - Villa zu verkaufen - Villa for sale - Villa te koop -

KPI1322 - Villa en venta - Villa zu verkaufen - Villa for sale - Villa te koop -

KPI1322 - Villa en venta - Villa zu verkaufen - Villa for sale - Villa te koop -