Makellose Designer-Villa mit Panorama-Meerblick in Son Vida, Mallorca

Allgemein:

Objektnr. extern:	KPP06003	**Stand vom:**	23.07.2025
Nutzungsart:	Wohnen	**Vermarktungsart:**	Kauf
Objektart:	Haus	**Baujahr:**	2019
Ort:	07013 Palma	**Wohnfläche:**	1.470,00 m²
Nutzfläche:	2.122,00 m²	**Grundstücksfläche:**	4.255,00 m²
Anzahl Zimmer:	12,0	**Anzahl Schlafzimmer:**	7,0
Anzahl Badezimmer:	6,0	**Anzahl Stellplätze:**	7,0
Zustand:	Erstbezug		

Preise:

Garage:	0,00 €	**Kaufpreis:**	39.500.000,00 €

Energiepass:

Jahrgang:	bei_besichtigung	**Wertklasse:**	ind_Schl_2168

Ansprechpartner:

Firma:	KENSINGTON Palma	**Name:**	KENSINGTON Palma
Straße:	C/ Conquistador 8, bajo	**Ort:**	07001 Palma de Mallorca
Faxnummer:	0034971673040	**www:**	www.kensington-palma.com

Infrastruktur:

Objektbeschreibung:

Das große Juwel von Son Vida.
Dieses unglaubliche Anwesen wurde 2018 mit den höchsten Standards und Qualitäten gebaut, um seinem Titel als teuerste Immobilie in Son Vida und als eine der teuersten Immobilien auf Mallorca gerecht zu werden.
Das Grundstück ist komplett nach Süden ausgerichtet, so dass jede Ecke Blick auf das Meer bietet.
Das Haus ist in 4 Ebenen aufgeteilt, die mit einem Hauptaufzug und dem Serviceaufzug verbunden sind. Die 4. Ebene besteht aus einem Außenbereich mit verschiedenen Lounges, Whirlpool und mit Blick auf die Bucht von Palma. Das Anwesen verfügt über eine große Garage für 7 Autos, die aber auch in einen eigenen Nachtclub umgewandelt werden könnte. Einige der vielen Merkmale sind: Überlauf - Pool über 2 Etagen, Wellnessbereich und Fitnessraum, Designer Nilufar-Möbel, Innenkamine, Fußbodenheizung, zentrale AC, Hausautomation.
Bitte fragen Sie uns für weitere Info oder eine Besichtigung an. Für die Angaben in dieser Beschreibung übernehmen wir keine Haftung.

Lage:

Son Vida ist ein exklusives Wohngebiet auf Mallorca, das westlich von Palma, der Hauptstadt der Insel, liegt. Bekannt für seine luxuriösen Villen, erstklassigen Golfplätze und atemberaubenden Ausblicke auf das Mittelmeer und die umliegenden Berge, zählt Son Vida zu den prestigeträchtigsten Adressen auf der Insel.

Das Viertel ist besonders bei wohlhabenden Residenten und internationalen Prominenten beliebt, die die ruhige, aber dennoch gut angebundene Lage schätzen. Von Son Vida aus sind sowohl das Zentrum von Palma als auch die wunderschönen Strände der Südwestküste Mallorcas in wenigen Autominuten erreichbar.

Son Vida bietet eine Vielzahl an Annehmlichkeiten und Freizeitmöglichkeiten. Ein besonderes Highlight sind die drei renommierten Golfplätze: Golf Son Vida, Golf Son Muntaner und Golf Son Quint. Diese Plätze sind nicht nur wegen ihrer spielerischen Herausforderungen bekannt, sondern auch wegen ihrer landschaftlichen Schönheit und erstklassigen Einrichtungen.

Für Wellness und Erholung sorgen die luxuriösen Hotels und Spas in der Umgebung, darunter das berühmte Castillo Hotel Son Vida, das in einem historischen Schloss untergebracht ist und erstklassigen Service sowie spektakuläre Ausblicke bietet. Diese Hotels sind oft auch Gastgeber von hochkarätigen Veranstaltungen und bieten exquisite Gastronomie.

Die Architektur in Son Vida zeichnet sich durch moderne, elegante Villen und Häuser aus, die häufig über große Grundstücke, private Pools und üppige Gärten verfügen. Die Immobilien hier sind begehrt und repräsentieren einige der teuersten und exklusivsten Residenzen auf Mallorca.

Die Nähe zu Palma ermöglicht den Bewohnern von Son Vida einen einfachen Zugang zu erstklassigen Restaurants, Boutiquen, Kulturveranstaltungen und dem lebendigen Nachtleben der Stadt. Gleichzeitig bietet Son Vida eine friedliche und private Umgebung, die perfekt für Entspannung und luxuriöses Leben geeignet ist.

Zusammengefasst ist Son Vida ein Synonym für Exklusivität und Luxus auf Mallorca, ideal für diejenigen, die eine

erstklassige Wohnlage mit hervorragender Anbindung und zahlreichen Freizeitmöglichkeiten suchen.

Bilder

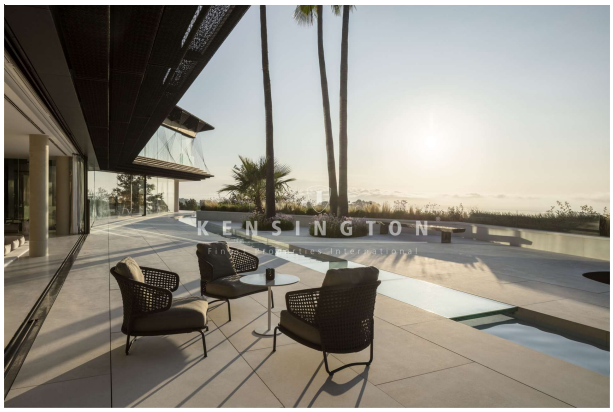

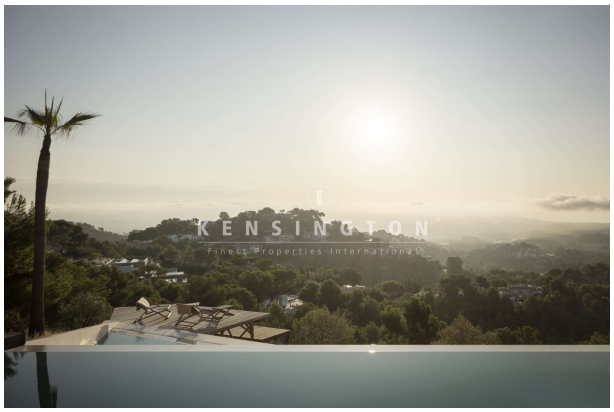
KENSINGTON
Finest Properties International

KENSINGTON

KENSINGTON

KENSINGTON

KENSINGTON

KENSINGTON
Finest Properties International

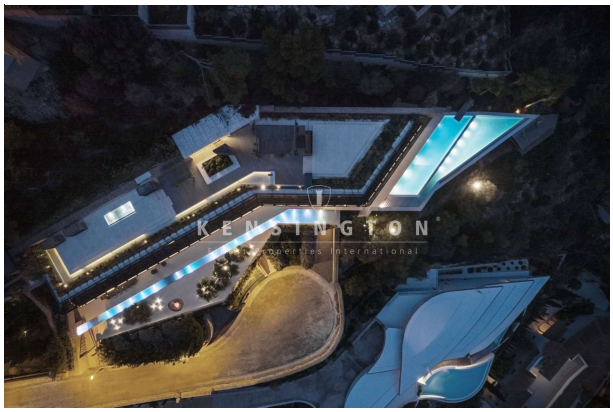
KENSINGTON
Finest Properties International

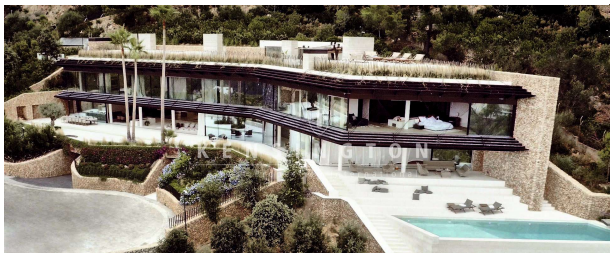

KENSINGTON
Finest Properties International