Neubauhaus mit Pool und Meerblick im Dorf Santa Eulalia

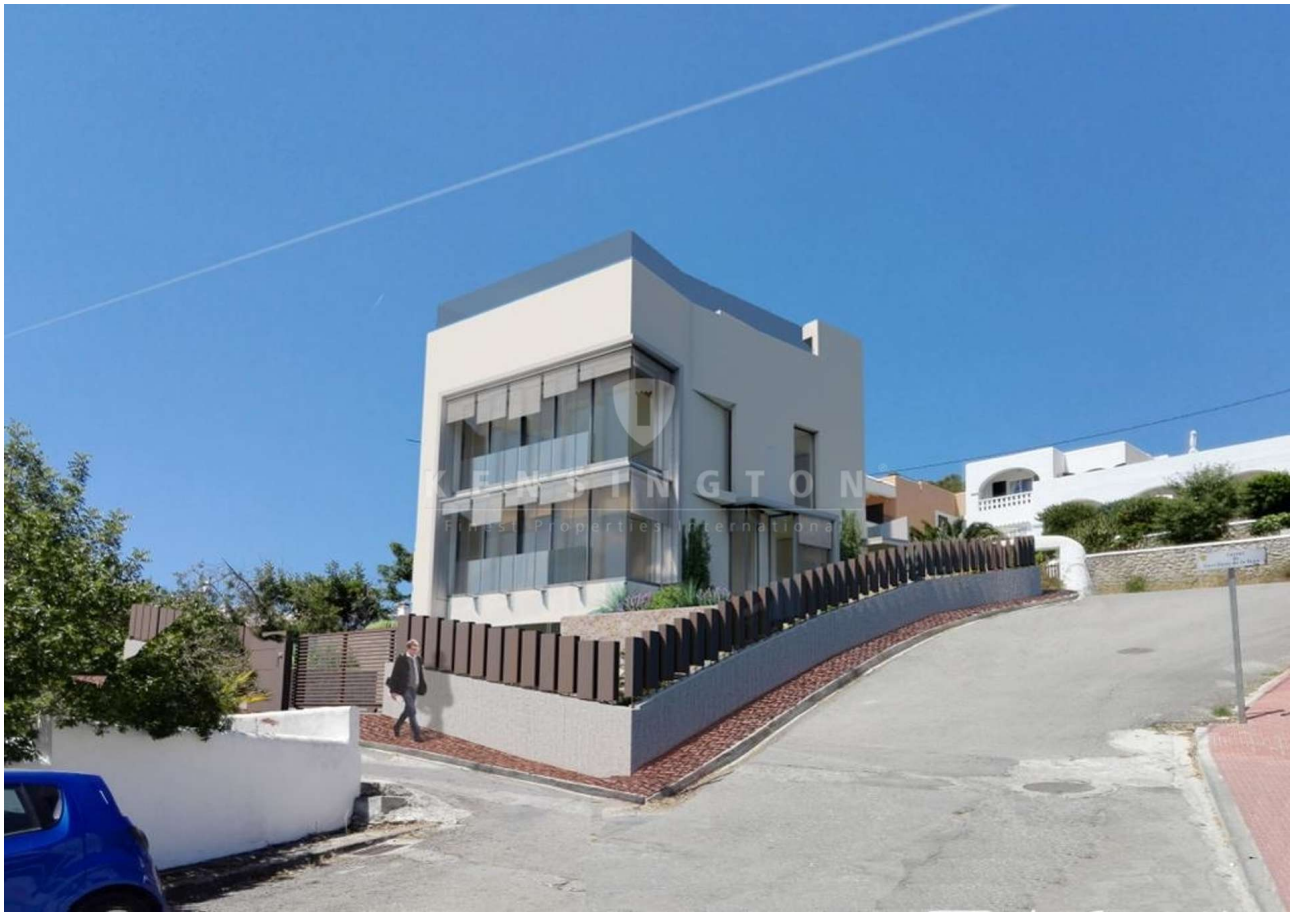

Allgemein:

Objektnr. extern:	KPI1146	**Stand vom:**	11.08.2025
Nutzungsart:	Wohnen	**Vermarktungsart:**	Kauf
Objektart:	Haus	**Ort:**	07849 Santa Eulalia
Wohnfläche:	280,00 m²	**Nutzfläche:**	280,00 m²
Grundstücksfläche:	400,00 m²	**Anzahl Zimmer:**	4,0
Anzahl Schlafzimmer:	3,0	**Anzahl Badezimmer:**	4,0

Preise:

Kaufpreis:	2.480.000,00 €

Energiepass:

Jahrgang:	ohne	**Wertklasse:**	G

Ansprechpartner:

Firma:	KENSINGTON Ibiza	**Name:**	KENSINGTON Ibiza
Straße:	Calle Joan Tur Tur 9B	**Ort:**	07840 Santa Eulalia des Rio
www:	www.kensington-ibiza.com		

Infrastruktur:

Objektbeschreibung:

Wir freuen uns, Ihnen dieses neue Bauhaus im Herzen von Santa Eulalia vorstellen zu dürfen. Mit luxuriösen Ausführungen erstreckt sich diese Residenz über 4 Etagen und bietet eine perfekte Mischung aus Eleganz und modernem Design.

Im Erdgeschoss befindet sich eine überdachte Garage für Ihre Bequemlichkeit. Auf der zweiten Etage erstreckt sich der großzügige Wohn- und Essbereich auf eine Terrasse, und schafft somit eine nahtlose Verbindung zwischen Innen- und Außenwohnbereich. Die dritte Etage ist den Schlafzimmern gewidmet und bietet einen privaten und gemütlichen

Rückzugsort. Schließlich präsentiert die vierte Etage eine außergewöhnliche Funktion: einen Infinity-Pool mit Blick auf das panoramische Meer von Santa Eulalia.

Dieses brandneue Haus wird in makellosem Zustand übergeben, und alle vier Etagen sind bequem über einen Aufzug erreichbar. Das offene Layout des Hauses ermöglicht viel natürliches Licht und schafft eine helle und zeitgemäße Atmosphäre. Das Anwesen befindet sich auf einem großzügigen Grundstück von 400 Quadratmetern mit insgesamt 280 Quadratmetern anspruchsvoller Wohnfläche.

Perfekt im Stadtzentrum gelegen, bietet diese Residenz nicht nur modernen Komfort, sondern auch Nähe zu allen wichtigen Dienstleistungen. Mit seiner erstklassigen Lage und luxuriösen Ausstattungsmerkmalen bietet dieses Haus eine einzigartige Gelegenheit, das Beste vom Leben in Santa Eulalia zu erleben.

Das Haus wird bis Ende April 2024 fertiggestellt sein.

Bilder

KPI1134 - Casa en venta - Haus zu verkaufen - House for sale - Huis te koop - ww

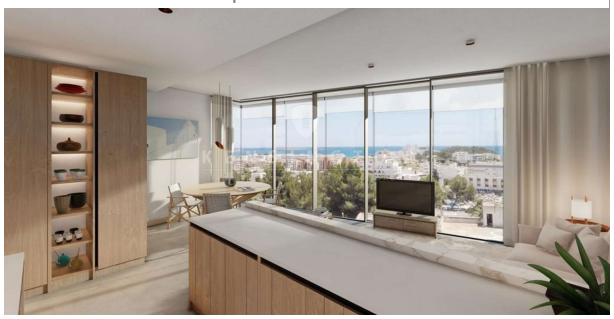

KPI1134 - Casa en venta - Haus zu verkaufen - House for sale - Huis te koop - ww

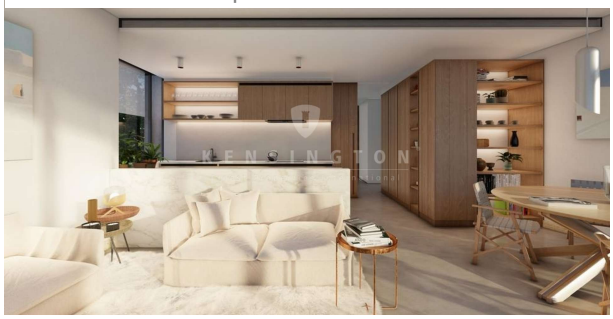

KPI1134 - Casa en venta - Haus zu verkaufen - House for sale - Huis te koop - ww

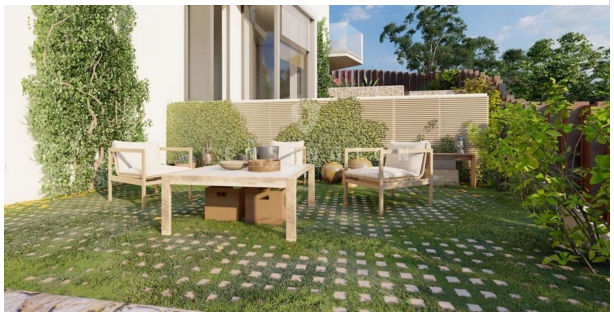

KPI1134 - Casa en venta - Haus zu verkaufen - House for sale - Huis te koop - ww