KENSINGTON®
Finest Properties International

Schöne moderne Villa in Jesus

Allgemein:

Objektnr. extern:	KPI1012	**Stand vom:**	30.07.2025
Nutzungsart:	Wohnen	**Vermarktungsart:**	Kauf
Objektart:	Haus	**Baujahr:**	1980
Ort:	07819 Jesús	**Wohnfläche:**	389,00 m²
Nutzfläche:	389,00 m²	**Grundstücksfläche:**	2.000,00 m²
Anzahl Zimmer:	5,0	**Anzahl Schlafzimmer:**	4,0
Anzahl Badezimmer:	5,0	**Zustand:**	Teil/Vollsaniert

Preise:

Kaufpreis:	3.200.000,00 €

Energiepass:

Jahrgang:	bei_besichtigung

Ansprechpartner:

Firma:	KENSINGTON Ibiza	**Name:**	KENSINGTON Ibiza
Straße:	Calle Joan Tur Tur 9B	**Ort:**	07840 Santa Eulalia des Rio
www:	www.kensington-ibiza.com		

Infrastruktur:

Autobahn A:	3 km

Objektbeschreibung:

Dieses charmante, moderne Haus hat drei Etagen und wurde so konzipiert, dass es Komfort und Stil bietet.

Auf der ersten Etage befindet sich ein geräumiges Wohnzimmer mit einem großen Esstisch und großen Fenstern mit Blick auf die Veranda und den Swimmingpool.

Im Hochparterre befindet sich das Hauptschlafzimmer mit eigenem Bad und Einbauschränken sowie eine von der Spezialfirma Peña y Noriega entworfene Einbauküche mit Zugang zu einer privaten Terrasse.

Im Erdgeschoss befinden sich 3 Schlafzimmer mit eigenem Bad und Einbauschränken, sowie ein Hauswirtschaftsraum mit Waschmaschine und Trockner.

Im Außenbereich gibt es eine überdachte Veranda, eine Terrasse vor der Küche, einen überdachten Grillplatz, einen Entspannungs- und Yogaraum sowie eine Außendusche auf der oberen Terrasse. Das Haus ist mit Außenmöbeln des internationalen Unternehmens ausgestattet, die dem Raum Stil und Eleganz verleihen.

Alles in allem bietet dieses Haus komfortable Schlafzimmer mit eigenem Bad, eine gut ausgestattete Küche, ein gemütliches Wohnzimmer und charmante Außenbereiche, die alle von Gandia Blasco stilvoll eingerichtet wurden.

Bilder

KPI1012 - Villa en venta - Villa zu verkaufen - Villa for sale - Villa te koop -

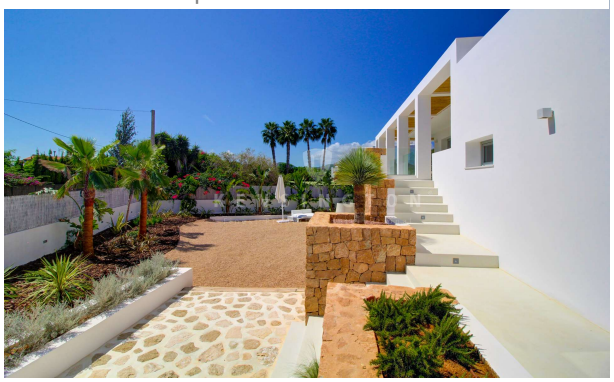

KPI1012 - Villa en venta - Villa zu verkaufen - Villa for sale - Villa te koop -

KPI1012 - Villa en venta - Villa zu verkaufen - Villa for sale - Villa te koop -

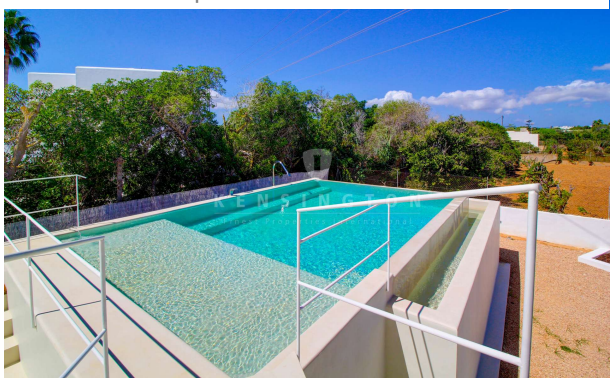

KPI1012 - Villa en venta - Villa zu verkaufen - Villa for sale - Villa te koop -

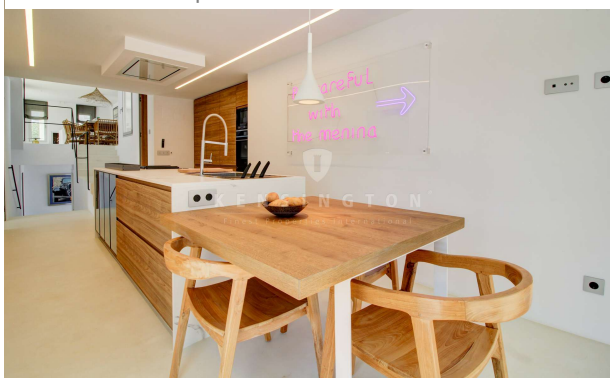

KPI1012 - Villa en venta - Villa zu verkaufen - Villa for sale - Villa te koop -

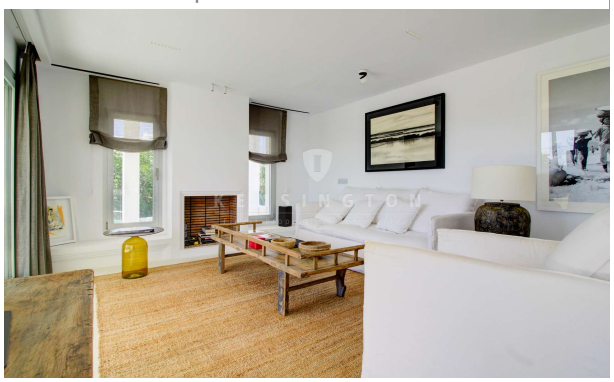

KPI1012 - Villa en venta - Villa zu verkaufen - Villa for sale - Villa te koop -

KPI1012 - Villa en venta - Villa zu verkaufen - Villa for sale - Villa te koop -

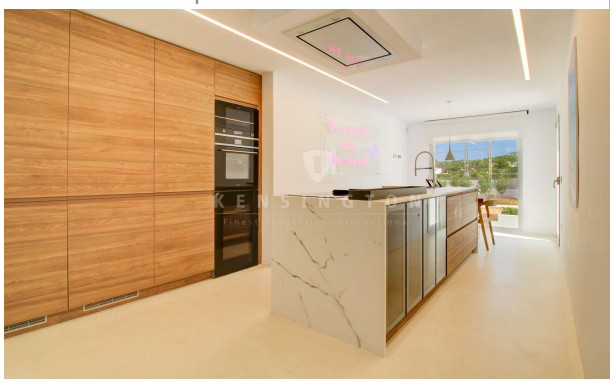

KPI1012 - Villa en venta - Villa zu verkaufen - Villa for sale - Villa te koop -

KPI1012 - Villa en venta - Villa zu verkaufen - Villa for sale - Villa te koop -

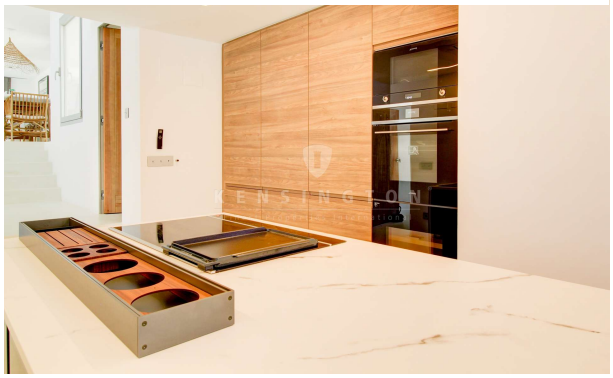

KPI1012 - Villa en venta - Villa zu verkaufen - Villa for sale - Villa te koop -

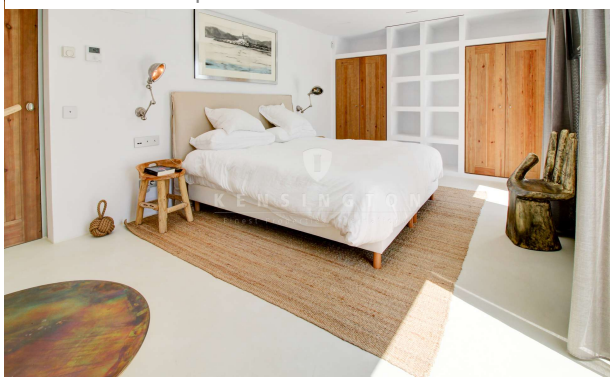

KPI1012 - Villa en venta - Villa zu verkaufen - Villa for sale - Villa te koop -

KPI1012 - Villa en venta - Villa zu verkaufen - Villa for sale - Villa te koop -

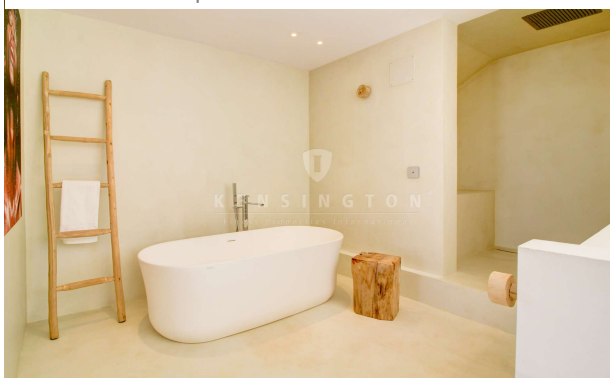

KPI1012 - Villa en venta - Villa zu verkaufen - Villa for sale - Villa te koop -

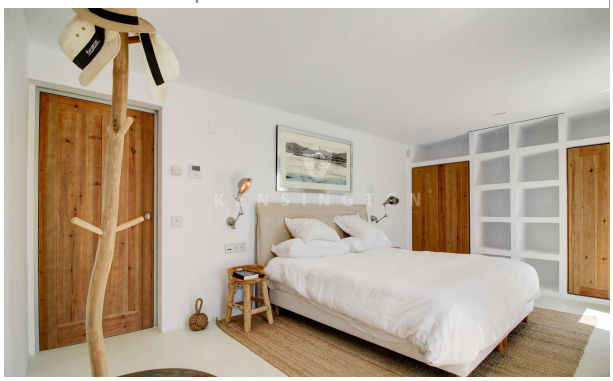

KPI1012 - Villa en venta - Villa zu verkaufen - Villa for sale - Villa te koop -

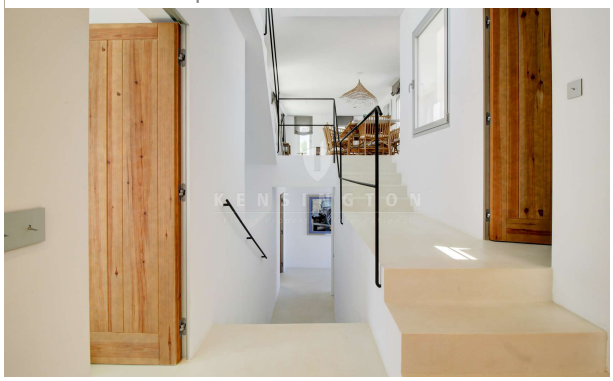

KPI1012 - Villa en venta - Villa zu verkaufen - Villa for sale - Villa te koop -

KPI1012 - Villa en venta - Villa zu verkaufen - Villa for sale - Villa te koop -
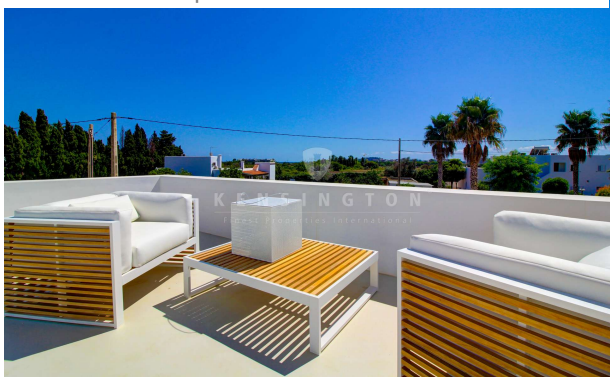
KPI1012 - Villa en venta - Villa zu verkaufen - Villa for sale - Villa te koop -