



KENSINGTON[®]

Finest Properties International



general:

object number external:	Kensington_KSW_625	as from:	16.08.2024
usage:	habitation	marketing method:	purchase
property:	House	construction year:	1929
place:	76855 Annweiler am Trifels	available from:	nach Vereinbarung
living space:	193,00 m ²	Total size of site:	140,00 m ²
Number of Rooms:	6,0	Number of bedrooms:	4,0
Number of bathrooms:	2,0	Number of sep. bathrooms:	2,0
Condition:	groomed		

prices:

purchase price:	280.000,00 €	broker's fee:	3,57% (inkl. MwSt.)
------------------------	--------------	----------------------	---------------------

energy certificate:

type of energy ID:	BEDARF	expiry date:	2034-04-16
age group:	2014	heating YOC:	1929
beaconing:	pellet	primary energy sources:	PELLET
final energy demand:	137.10 kWh/m ² /a		

contact person:

name:	Mathilde Römer	street:	Martin-Luther-Straße 14
place:	76829 Landau in der Pfalz	phone:	+49 176 316 76639
fax number:	+49 6341 54 963 61	Email:	mathilde.roemer@kensington-international.com
www:	www.kensington-suedliche-weinstrasse.de		

Infrastructure:

images

Gartenansicht



Wohnzimmer 1.OG



Wohnzimmer 1.OG



Kinderzimmer 1.OG



Küche



Esszimmer



Tippgeber



Terrasse



Wohnzimmer 2.OG



Wohnzimmer 2.OG



Wohnzimmer 2.OG



Büro



Wertermittlung



KENSINGTON
Finest Properties International

Gartenansicht



Vogelperspektive



Außenansicht



Team

WIR STELLEN DEN
IMMOBILIENMARKT
AUF DEN
KOPF!

KENSINGTON
SÜDLICHE WEINSTRASSE

www.kensington-suedliche-weinstrasse.de

TOP
2021
LANDAU

KENSINGTON
Finest Properties International

Weitere_Infos

**MEHR
DAVON?**

Weitere Informationen & Bilder
erhalten Sie gern auf Anfrage.
Sprechen Sie uns an!

KENSINGTON
Finest Properties International

Erdgeschoss

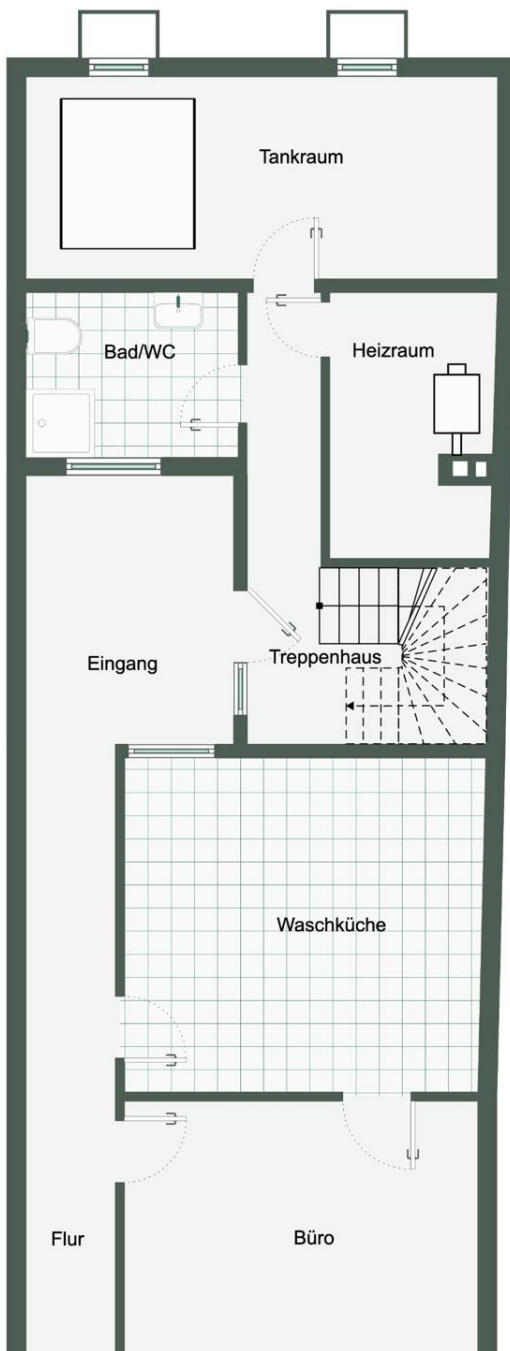

1.Obergeschoss

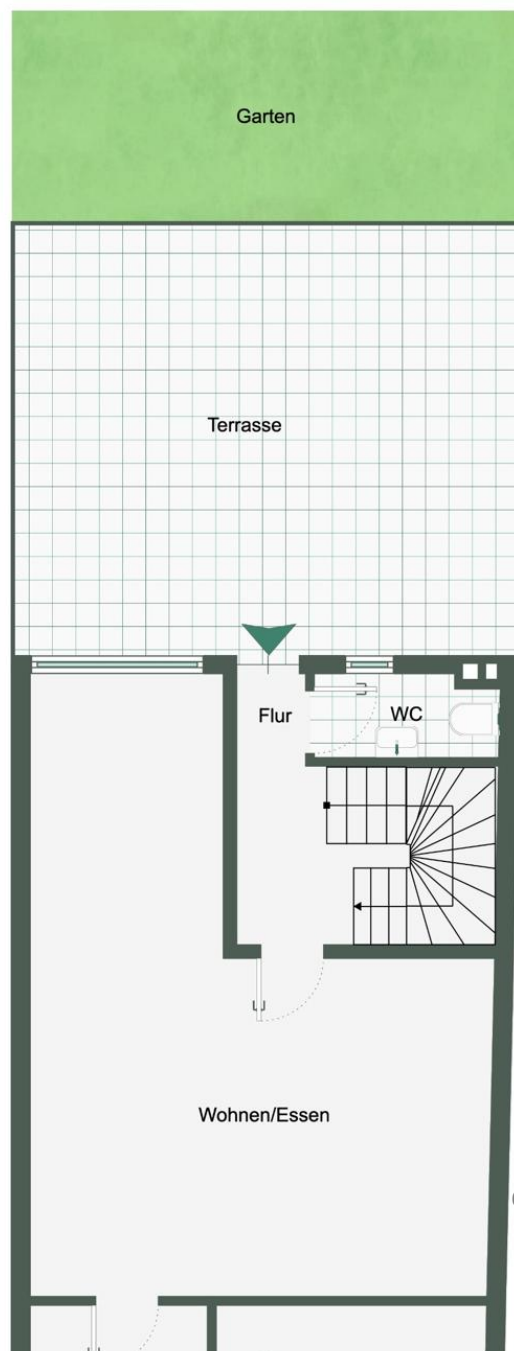

2.Obergeschoss

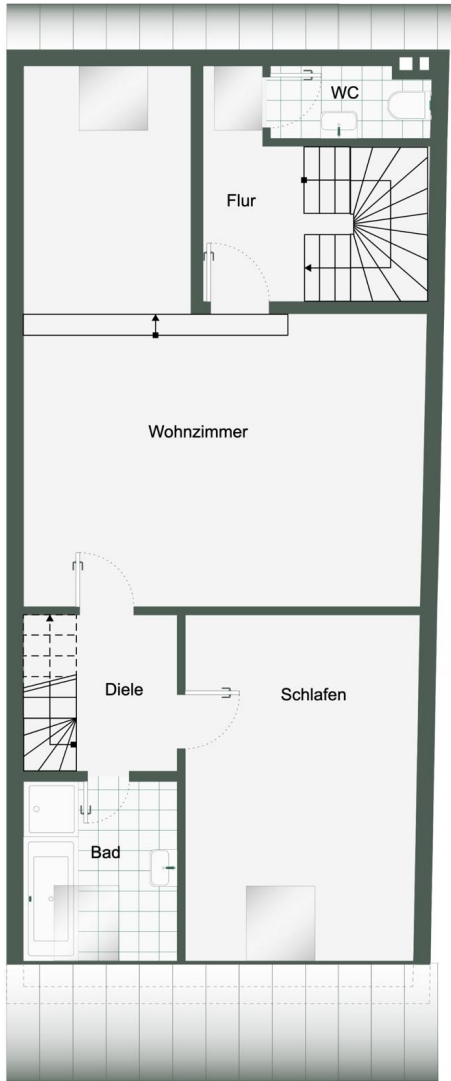

Dachgeschoss

