Apartamento en venta en Pollensa Mallorca con 4 dormitorios y piscina comunitaria

General:

Núumero externo del objeto:	KNP08299	**A partir de:**	26.07.2025
Uso:	Habitación	**Método de marketing:**	Compra
Propiedad:	piso	**Año de construcción:**	2016
Ubicación:	07470 Puerto Pollensa	**Wohnfläche:**	123,00 m²
Nutzfläche:	149,00 m²	**Gesamtfläche:**	149,00 m²
Piso:	1	**Anzahl Zimmer:**	5,0
Anzahl Schlafzimmer:	4,0	**Anzahl Badezimmer:**	2,0
Anzahl Stellplätze:	1,0	**Condición:**	como nuevo
Categoría interior:	Básico		

Precios:

Precio de compra:	650.000,00 €	**Hausgeld:**	125,00 €

Certificado energético:

Alumbrado:	Gasoil	**Fuente primaria de recursos:**	Gas

Persona de contacto:

Empresa:	KENSINGTON Pollensa	**Nombre:**	KENSINGTON Pollensa
Calle:	Carrer de Philip Newman 17	**lugar:**	07460 Pollensa
www:	www.kensington-pollensa.com		

Infraestructura:

Descripción:

Este elegante y meticulosamente mantenido apartamento en la exclusiva residencia "Oasis" en Port de Pollença ofrece lo mejor de la vida mediterránea. Construido en 2016, el complejo se extiende sobre una generosa parcela de 2.043 m² y consta de solo dos edificios con un total de 15 unidades, lo que lo hace ideal para quienes buscan tranquilidad y privacidad.

La comunidad está asegurada con puertas automáticas y completamente cercada, proporcionando mayor seguridad y exclusividad.

El apartamento se encuentra en la primera planta y el edificio cuenta con ascensor para un acceso cómodo. Además, la propiedad dispone de calefacción central de gas, garantizando confort durante todo el año.

El apartamento impresiona con su diseño cuidadosamente distribuido en 135 m²:

Desde el acogedor vestíbulo de entrada, se accede a un luminoso salón-comedor con salida directa a la soleada terraza.

La cocina independiente, de concepto abierto y completamente equipada, ofrece la máxima comodidad.

Cuatro amplios dormitorios dobles, incluyendo una suite principal con baño privado, además de un baño adicional, completan la propiedad.

Un hermoso jardín comunitario, una piscina compartida y una plaza de aparcamiento privada añaden comodidad adicional. La ubicación es inmejorable: a solo unos minutos a pie de la playa y del impresionante paseo marítimo de Port de Pollença.

Esta propiedad es perfecta para quienes buscan un hogar de alta calidad, listo para entrar a vivir, en una de las ubicaciones más exclusivas de Mallorca.

Nuestro equipo local combina un profundo conocimiento del mercado con una gran conexión con la región, guiándolo en cada paso del proceso de compra y venta. Ya sea que busque una casa de vacaciones, una oportunidad de inversión o una residencia permanente en la isla, le apoyamos con experiencia y pasión para ayudarle a encontrar su paraíso personal en el impresionante norte de Mallorca.

Kensington International Pollensa – Confianza, calidad y una red global que convierte sus sueños en realidad.

Contáctenos hoy mismo y descubra su paraíso personal en el corazón de Mallorca.

Locación:

Puerto Pollensa, en el norte de Mallorca, es famoso por su extraordinaria belleza natural y no sólo un destino de ensueño para familias, surfistas o ciclistas.

Puerto Pollensa es un magnífico lugar para vivir, independientemente de si te gusta pasar tiempo en la playa, caminar, montar en bicicleta, nadar o disfrutar del ambiente mediterráneo.
El pueblo es el principal destino de vacaciones para las familias y los clientes internacionales acaudalados. Puerto Pollensa aún conserva el encanto de un típico pueblo pesquero del Mediterráneo.

Información extra:

Utilizamos tours virtuales para presentarles nuestra lista de propiedades.

Si no podemos conocerle en persona, la mejor manera de mostrar una casa desde una distancia es usando el video chat. Estamos familiarizados con el uso de todas las aplicaciones y trabajamos principalmente a través de FaceTime, Whatsapp, Facebook Messenger, Zoom o Skype.

Una visita virtual a través de video chat es simplemente una herramienta para ayudar a los compradores a considerar una propiedad y puede ser seguida de una visita en persona, si realmente les gusta la casa.

Imagenes

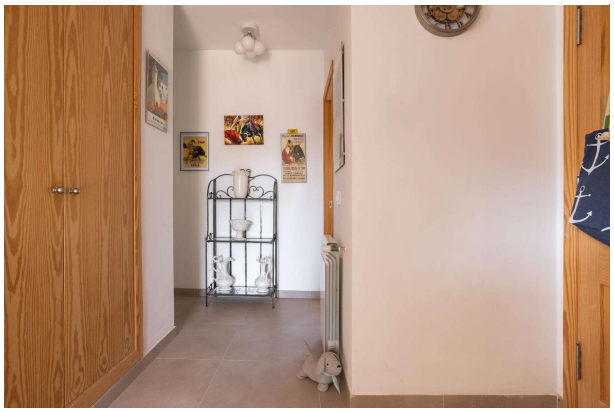

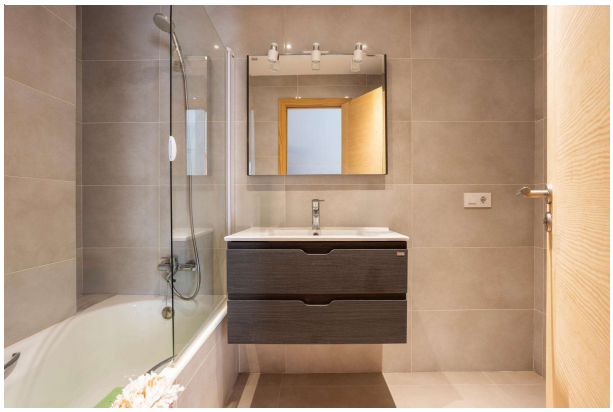
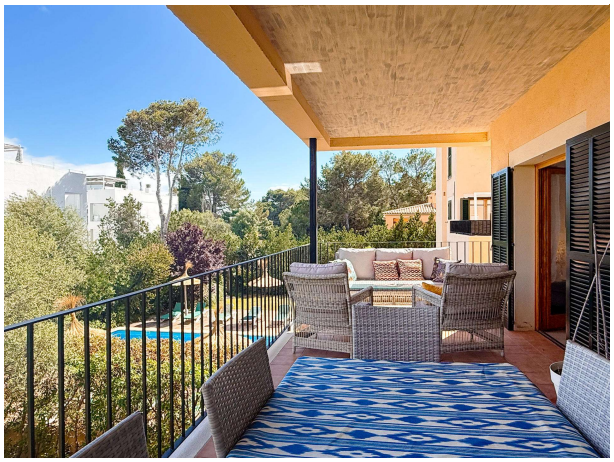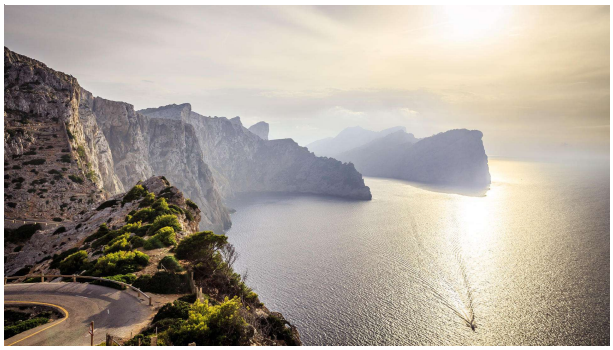
SPAIN