



KENSINGTON[®]
Finest Properties International

Apartamento muy luminoso a solamente 50m de distancia de la playa de Palma, Mallorca



General:

Número externo del objeto:	KPP06151	A partir de:	09.12.2024
Uso:	Habitación	Método de marketing:	Compra
Propiedad:	piso	Año de construcción:	1978
Ubicación:	07600 Lluçmajor / s'Arenal	Wohnfläche:	88,00 m ²
Nutzfläche:	93,00 m ²	Piso:	8
Anzahl Zimmer:	6,0	Anzahl Schlafzimmer:	3,0
Anzahl Badezimmer:	2,0	Condición:	como nuevo

Precios:

Precio de compra: 365.000,00 €

Certificado energético:

fecha de expiración:	2031-04-30	antigüedad:	2014
Clase de valor:	E	Alumbrado:	Electricidad

Persona de contacto:

Nombre:	Kensington Palma	Calle:	
lugar:		Teléfono:	+34 971674306
Fax:	0034971673040	E-Mail:	palma@kensington-international.com

Infraestructura:

Descripción:

Esta propiedad está situada en El Arenal, Mallorca.

Se encuentra en la segunda línea de mar en el octavo piso de un edificio con en total 9 plantas. Un ascensor está disponible.

En un lado del edificio se encuentra un gran parque infantil donde pueden disfrutar de su tiempo.

La distribución de la superficie habitable de aprox. 88,20 m² es la siguiente: generoso salón y comedor, cocina independiente, 3 dormitorios y 2 baños, uno de los baños viene con un vestidor adicional.

Otras características de esta propiedad son: suelos de baldosas, ventanas ISO, aire acondicionado frío/calor.

El salón tiene acceso a un balcón de aprox. 5 m².

Por favor, póngase en contacto con nosotros para más información o para concertar una visita.

La información de esta exposición ha sido facilitada por el propietario, por lo que no podemos responsabilizarnos de la exactitud de estos datos. Numero de referencia: KPP06151

Locación:

El Arenal es un animado pueblo costero de la costa sur de Mallorca, a unos 15 kilómetros al sureste de Palma de Mallorca. El pueblo se extiende a lo largo de una larga playa de arena y ofrece un amplio paseo marítimo con numerosos restaurantes, bares y tiendas. El Arenal es conocido por su ambiente animado y su proximidad a la capital, Palma. La ciudad es fácilmente accesible a través de la autopista MA-19 y ofrece una amplia gama de servicios y comodidades que hacen agradable la vida cotidiana de sus residentes.

Imágenes

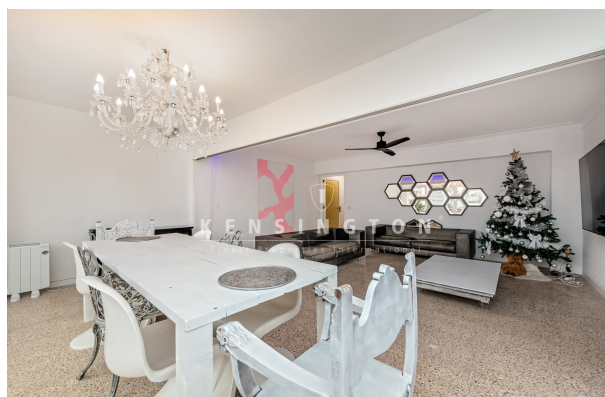







deakt.

