



Ático con las mejores vistas de Madrid



General:

Número externo del objeto:	KEMC1120	A partir de:	22.04.2024
Uso:	Habitación	Método de marketing:	Compra
Propiedad:	Piso	Año de construcción:	1960
Ubicación:	28006 Madrid	Numero de habitaciones:	5,0
Cantidad de baños:	6,0	número de estacionamientos:	2,0
Condición:	Reforma parcial/total requerida		

Precios:

Precio de compra: 6.900.000,00 €

Certificado energético:

Persona de contacto:

Empresa:	KENSINGTON Chamartin	Nombre:	Ignacio Suaréz
Calle:	Avenida Concha Espina 22	lugar:	28016 Madrid
Teléfono:	+34 91 929 05 66	E-Mail:	chamartin@kensington-international.com
www:	www.kensington-madrid.com		

Infraestructura:

Descripción:

Kensington les presenta el ático con las mejores vistas de Madrid, con una terraza por encima de todo, en la mejor zona de la Castellana.

En la decimosexta planta de un edificio construido a mediados del siglo XX, encontramos este formidable piso de casi 624 metros cuadrados, divididos en dos plantas.

La vivienda tiene 400 metros cuadrados en planta y una espléndida y soleada terraza de 226 metros cuadrados con todas las orientaciones.

En la planta baja de la vivienda se encuentra un luminoso salón con orientación sur y vistas espectaculares a la Castellana. El comedor también cuenta con grandes ventanales y vistas hacia el norte de Madrid. Cuenta con una cocina la cocina completamente equipada y un dormitorio de servicio. Además consta de una práctica zona de lavandería y puerta de servicio.

La zona de noche la componen la gran suite principal dividida en varias estancias, el dormitorio, un vestidor de gran capacidad y un cuarto de baño en suite. A continuación una segunda habitación doble con armario empotrado y otro cuarto de baño.

Subiendo por las escaleras, se encuentra un amplio salón con un dormitorio con armarios empotrados y dos cuartos de baño completos. Cuenta con acceso directo a una maravillosa terraza de 195m2 con vistas espectaculares de todo Madrid.

El edificio cuenta con calefacción central y conserje. La propiedad incluye dos plazas de garaje en la propia finca.

La vivienda se encuentra en una zona magnífica en El Viso, rodeado de comercios, colegios y embajadas, se trata de una de las mejores zonas residenciales de la capital.

Imágenes

MM03



MM05



MM04



MM02



MM06



MM07



Baja y atico



Plano alta

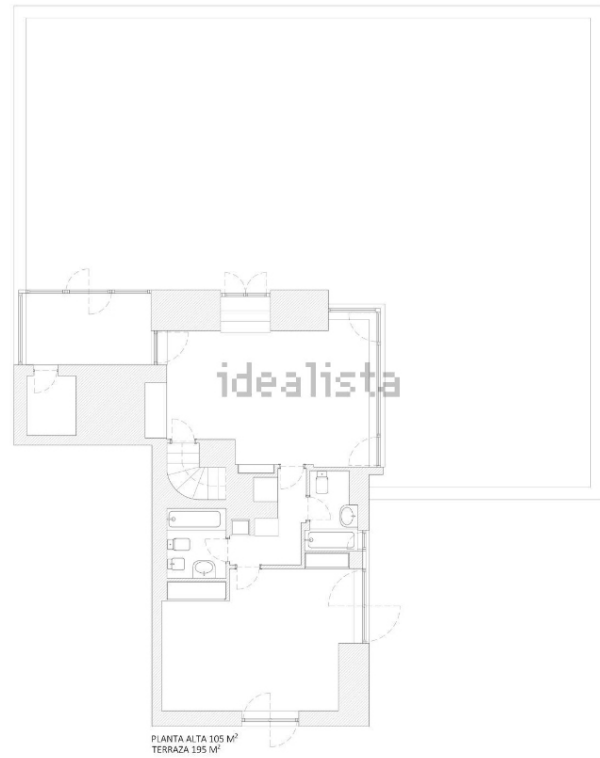

Plano baja

