# Casa de playa  en venta en Son Serra de Marina Mallorca con vistas al mar y licencia vacacional

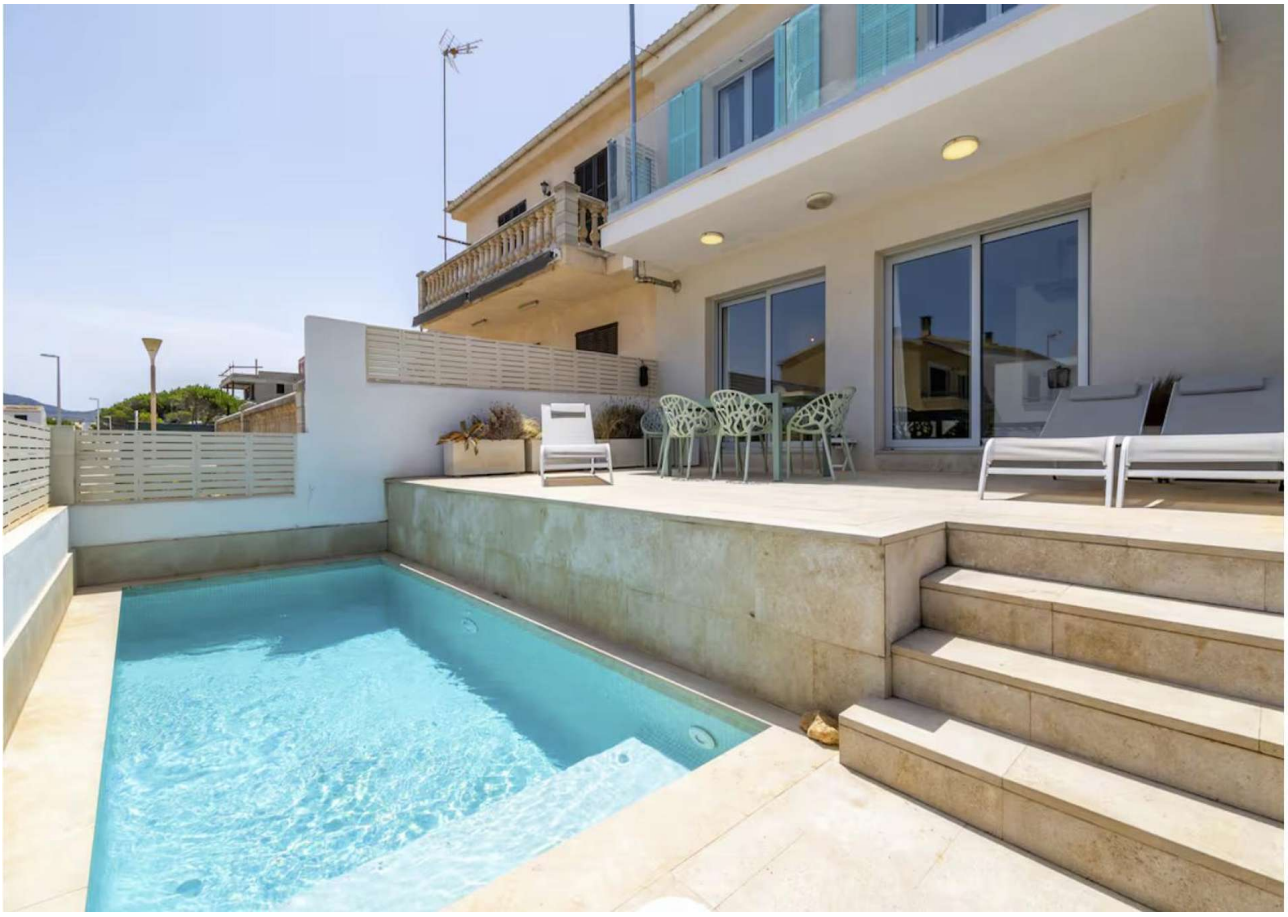

## General:

| | | | |
|---|---|---|---|
| **Núumero externo del objeto:** | KNP08332 | **A partir de:** | 19.07.2025 |
| **Uso:** | Habitación | **Método de marketing:** | Compra |
| **Propiedad:** | Casa | **Año de construcción:** | 2018 |
| **Ubicación:** | 07459 Son Serra de Marina | **Wohnfläche:** | 144,00 m² |
| **Nutzfläche:** | 226,00 m² | **Grundstücksfläche:** | 456,00 m² |
| **Gesamtfläche:** | 226,00 m² | **Anzahl Schlafzimmer:** | 4,0 |
| **Anzahl Badezimmer:** | 3,0 | **Anzahl Stellplätze:** | 1,0 |
| **Condición:** | como nuevo | | |

## Precios:

| | |
|---|---|
| **Precio de compra:** | 895.000,00 € |

## Certificado energético:

| | | | |
|---|---|---|---|
| **Alumbrado:** | Electricidad | **Fuente primaria de recursos:** | Strom |

## Persona de contacto:

| | | | |
|---|---|---|---|
| **Empresa:** | KENSINGTON Pollensa | **Nombre:** | KENSINGTON Pollensa |
| **Calle:** | Carrer de Philip Newman 17 | **lugar:** | 07460 Pollensa |
| **www:** | www.kensington-pollensa.com | | |

## Infraestructura:

## Descripción:

Increíble Propiedad – Tu Casa de Vacaciones Ideal con Impresionantes Vistas al Mar
Ubicada en el encantador pueblo costero de Son Serra de Marina, esta propiedad es el refugio perfecto para quienes buscan relajación, comodidad y unas vistas espectaculares al mar Balear.

Esta espaciosa villa de dos plantas combina a la perfección la comodidad moderna con el encanto mediterráneo. Dispone de cuatro elegantes dormitorios y tres baños, ofreciendo un alojamiento confortable para hasta ocho huéspedes.

La luminosa y elegante sala de estar es el lugar ideal para relajarse después de un día en la playa, mientras que la cocina totalmente equipada, que incluye lavadora, es perfecta para preparar deliciosas comidas.

Además, cuenta con un amplio garaje privado con capacidad para dos coches, un lujo poco común en esta zona costera.

Sal al exterior y disfruta del auténtico estilo de vida isleño con tu propio oasis privado. La refrescante piscina es ideal para darse un chapuzón bajo el sol mallorquín, mientras que el exuberante jardín y las amplias terrazas, tanto abiertas como cubiertas, te permiten relajarte en cualquier clima. Una ducha exterior y dos balcones ofrecen vistas espectaculares al mar, creando un ambiente de tranquilidad incomparable. También hay una zona de barbacoa, perfecta para disfrutar de cenas al aire libre con familiares y amigos.

La propiedad cuenta con una licencia ETV para ocho huéspedes, lo que la convierte en una excelente oportunidad de inversión.

Situada a solo unos pasos de la playa, esta casa ofrece un acceso inmejorable a las aguas cristalinas y las doradas arenas de Son Serra de Marina. Tanto si buscas aventura como relajación, o ambas cosas, este es el lugar perfecto para disfrutar de la belleza natural de Mallorca.

Tu escapada mediterránea te espera. ¡No pierdas la oportunidad de hacer realidad tu sueño! Contáctanos hoy mismo para más información o para programar una visita.

## Locación:

Son Serra de Marina, ubicado en la costa noreste de Mallorca, es una joya oculta que ofrece la combinación perfecta de tranquilidad y belleza natural. Este encantador y tranquilo pueblo es conocido por sus hermosas playas vírgenes y aguas cristalinas, lo que lo convierte en un lugar ideal para quienes buscan relajación y actividades al aire libre, como senderismo, ciclismo y deportes acuáticos. La zona tiene un ambiente relajado y auténtico, alejado de las multitudes turísticas, lo que permite experimentar la verdadera vida isleña. Con hermosos paisajes rurales, su proximidad a reservas naturales protegidas y una comunidad local acogedora, Son Serra de Marina es el lugar perfecto para aquellos que desean escapar del ajetreo diario. El pueblo ofrece una variedad de propiedades, desde apartamentos acogedores hasta villas de lujo con impresionantes vistas al mar, lo que lo convierte en el lugar ideal para invertir en la casa de tus sueños. Ya sea para un retiro tranquilo o una residencia permanente, tener una propiedad aquí significa

disfrutar de la belleza natural de Mallorca, un ambiente relajado y un estilo de vida mediterráneo. ¡No pierdas la oportunidad de ser dueño de un pedazo de paraíso en Son Serra de Marina!

## Imagenes

Screenshot 2025-03-11 at 18.47.15

Screenshot 2025-03-11 at 18.48.35

Screenshot 2025-03-11 at 18.48.00

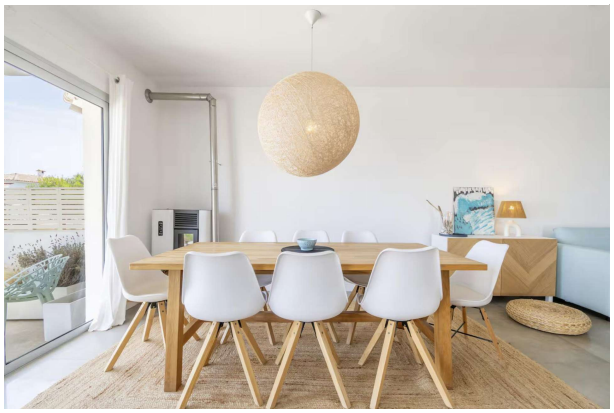

Screenshot 2025-03-11 at 18.47.39

Screenshot 2025-03-11 at 18.50.24

Screenshot 2025-03-11 at 18.49.54

Screenshot 2025-03-11 at 18.50.47

Screenshot 2025-03-11 at 18.49.25

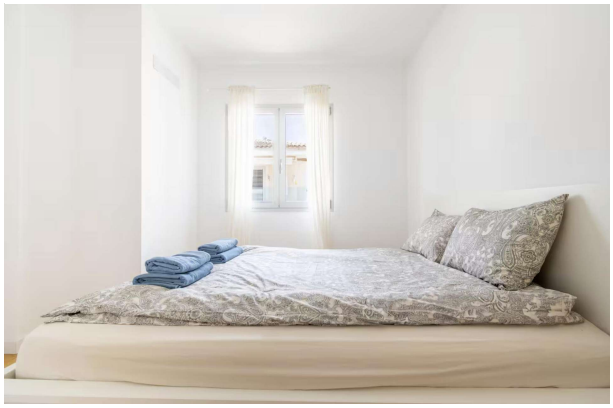

Screenshot 2025-03-11 at 18.48.56

Screenshot 2025-03-11 at 18.49.16

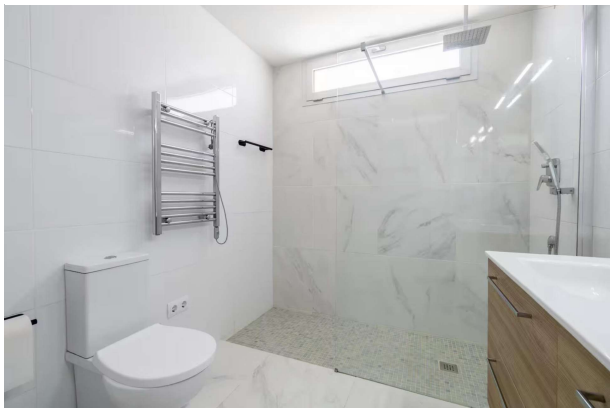

Screenshot 2025-03-11 at 18.49.45

Screenshot 2025-03-11 at 18.47.29

Screenshot 2025-03-11 at 18.51.33

Screenshot 2025-03-11 at 18.51.06

Screenshot 2025-03-11 at 18.51.15

Screenshot 2025-03-11 at 18.48.25
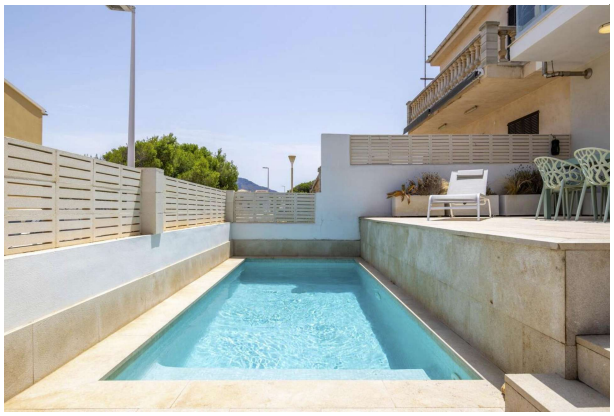
Screenshot 2025-03-11 at 18.50.56