KENSINGTON®
Finest Properties International

Casa rural con vistas al oceano

General:

Núumero externo del objeto:	KPTC1707	**A partir de:**	23.07.2025
Uso:	Habitación	**Método de marketing:**	Compra
Propiedad:	Casa	**Año de construcción:**	2004
Ubicación:	38684 Los Llanitos - Los Gigantes	**Wohnfläche:**	150,00 m²
Nutzfläche:	217,00 m²	**Grundstücksfläche:**	1.009,00 m²
Anzahl Zimmer:	4,0	**Anzahl Schlafzimmer:**	3,0
Anzahl Badezimmer:	3,0	**Anzahl Stellplätze:**	2,0
Condición:	arreglado		

Precios:

Precio de compra:	1.600.000,00 €

Certificado energético:

antiguedad:	bei_besichtigung	**Alumbrado:**	Electricidad
Fuente primaria de recursos:	Strom		

Persona de contacto:

Empresa:	KENSINGTON Teneriffa	**Nombre:**	Oliver Brüderle
Calle:	Calle. Marqués Villanueva del Prado, Edf. Casablanca 8	**lugar:**	38400 Puerto de la Cruz
www:	www.kensington-canaryislands.com		

Infraestructura:

En la autovía en A:	2 km

Descripción:

Si buscas tranquilidad te presentamos esta preciosa finca en los llanitos los Gigantes, Tamaimo a 4km de Los Gigantes. La casa con una superficie total de 1009 m² y superficie construida de 217 m².

El interior de la casa empezando por la entrada cuenta con un salon comedor seguido de dos habitaciones en-suite, amplio y iluminado salón con chaminea y saida a la terraza, cocina y lavadero.

En la zona exterior se encuentra una amplia terraza con barbacoa para las reuniones en familia y una piscina rodeada de jardin donde se puede desfrutar de las vistas a la montaña y oceano. Mas adelante un apartamento completo 65m2 , para invitados con baño rodeado también de un jardin.

Hay una plaza de aparcamiento al lado de la casa y más atrás un garaje para 5 coches.

Toda la propiedad esta rodeada de arboles, palmeras y plantas.

Algunas posibilidades que se pueden desarrollar en esta finca, como vivienda familiar, como casa de vacaciones, como espacio para celebraciones de eventos, etc....

Locación:

Santiago del Teide es un municipio del suroeste de la isla. El clima estable durante todo el año, la belleza de los paisajes y las agradables temperaturas del agua son motivos suficientes para disfrutar de la naturaleza y el mar en Santiago del Teide. A mayor altitud, el municipio cautiva por sus contrastes entre el paisaje volcánico y las plantaciones de viñas, almendros e higueras.
Muy cerca del pueblo pesquero de Puerto Santiago se encuentran los impresionantes acantilados de Los Gigantes, que alcanzan alturas de hasta 600 m.

Imagenes

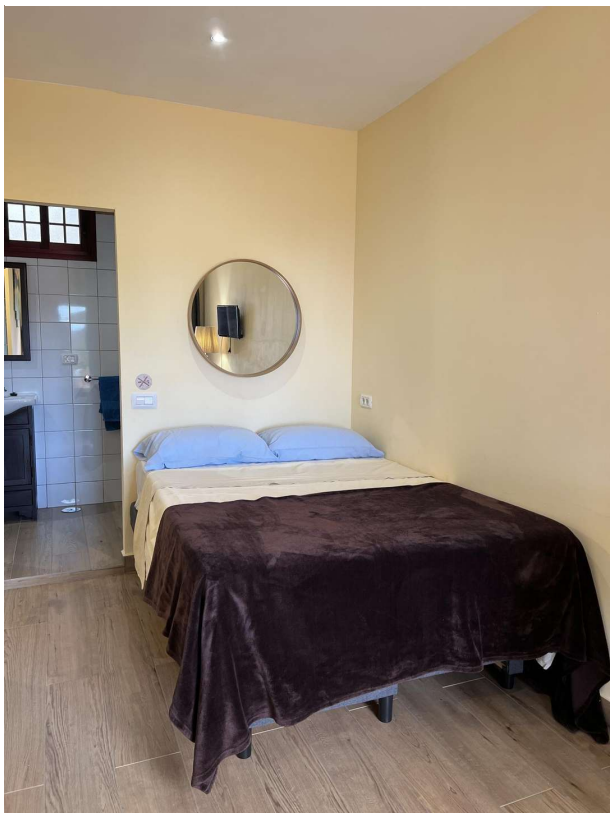

REPSOL