Chalet con vistas espectaculares en Galilea, Mallorca

General:

Núumero externo del objeto:	KPP05844	**A partir de:**	22.07.2025
Uso:	Habitación	**Método de marketing:**	Compra
Propiedad:	Casa	**Año de construcción:**	1975
Ubicación:	07195 Puigpunyent	**Wohnfläche:**	264,00 m²
Nutzfläche:	453,00 m²	**Grundstücksfläche:**	3.615,00 m²
Anzahl Zimmer:	8,0	**Anzahl Schlafzimmer:**	5,0
Anzahl Badezimmer:	4,0	**Condición:**	arreglado

Precios:

Precio de compra:	2.295.000,00 €

Certificado energético:

Persona de contacto:

Empresa:	KENSINGTON Palma	**Nombre:**	KENSINGTON Palma
Calle:	C/ Conquistador 8, bajo	**lugar:**	07001 Palma de Mallorca
www:	www.kensington-palma.com		

Infraestructura:

Descripción:

"Ubicación, ubicación, ubicación" es el sello de una propiedad de primera, que en este caso significa "vistas, vistas, vistas". ES DIFÍCIL ENCONTRAR MEJORES VISTAS EN MALLORCA. El chalet se sitúa en GALILEA, Mallorca. Las vistas van a la costa de Santa Ponça, al mar, a montañas, al pueblo y a la iglesia. Todo ello en combinación con ORIENTACIÓN SUROESTE, PRIVACIDAD total y mucha TRANQUILIDAD. Galilea está a 20km de Palma y a 20km de las playas de Santa Ponça (carreteras sinuosas). En el pueblo vivían personalidades importantes. Por ejemplo, el suministro fiable de Galilea con licores y aguardientes se debe a Paul Newman y Tony Curtis. La casa es de 1975, se reformó integralmente en 1994, y otra vez en 2018. Dispone de amplias terrazas (150m²) y una CASA DE INVITADOS.

La piscina panorámica mide 9x3 m. Tiene LICENCIA DE ALQUILER VACACIONAL. El solar colindante está incluida en el precio. Distribución de la casa principal (aprox. 184m²+ 39m² de garaje/trastero en el sótano): en la planta baja salón, comedor, cocina+coladuria, 3 dormitorios, 2 baños; en la planta piso 1½ dormitorios, 1 baño. Casita (aprox. 80m²): salón/comedor/cocina, 1½ dormitorios, 1 baño. Equipamiento: parte de los muebles, doble cristal, chimenea, CALEFACCIÓN, alarma. Póngase en contacto con nosotros para más información o para una visita. No asumiremos ninguna responsabilidad por la información proporcionada en esta descripción.

Locación:

Galilea, un pueblo de montaña al oeste de la isla de Mallorca, está idílicamente enclavado en las estribaciones de la sierra de Tramuntana. Esta tranquila y encantadora comunidad pertenece al municipio de Puigpunyent y se encuentra a unos 460 metros sobre el nivel del mar. Galilea ofrece impresionantes vistas de las montañas circundantes y del azul profundo del mar Mediterráneo en la distancia.

El pueblo se caracteriza por su arquitectura tradicional mallorquina, con antiguas casas de piedra, calles estrechas y una pequeña y encantadora iglesia, la "Església de Galilea". Aquí todavía se puede sentir el ambiente auténtico de la isla y disfrutar de la paz y el aislamiento, lejos del turismo de masas.

Galilea es un refugio ideal para los amantes de la naturaleza y el senderismo. Numerosas rutas de senderismo comienzan justo en la puerta y conducen a través del paisaje virgen de la Sierra de Tramuntana. Los alrededores también ofrecen excelentes condiciones para el ciclismo y otras actividades al aire libre.

A pesar de su idílico aislamiento, Galilea es fácilmente accesible. El trayecto hasta la capital de la isla, Palma, es de sólo unos 30 minutos. Aquí encontrará una amplia oferta comercial, cultural y de restauración. También se puede llegar a las playas de la costa suroeste en menos de una hora.

En Galilea experimentará la Mallorca original en estado puro. Un lugar que combina tranquilidad, naturaleza y encanto tradicional con la proximidad a las comodidades de la ciudad. Ideal para cualquiera que busque un lugar idílico para vivir que ofrezca a la vez retiro y buenas conexiones.

Imagenes

Villa in Galilea Pool mit Meerblick

Villa in Galilea Esszimmer

Villa in Galilea Esszimmer

Villa in Galilea Wohnzimmer

Villa in Galilea Küche

Villa in Galilea Schlafzimmer

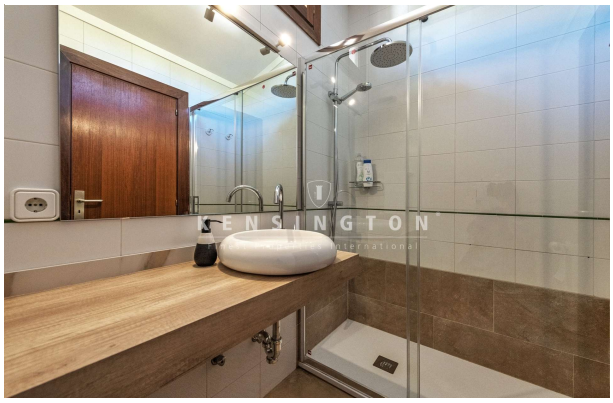

Villa in Galilea Pool

KENSINGTON

KENSINGTON

KENSINGTON

KENSINGTON
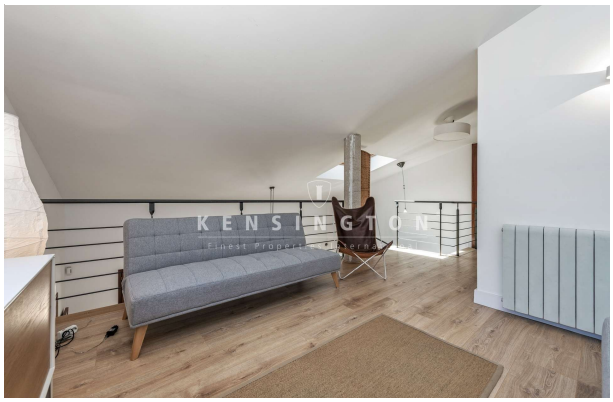
KENSINGTON