KENSINGTON®
Finest Properties International

Chalet de gran valor situado en zona tranquila de Torrenova

General:

Núumero externo del objeto:	KPO00776	**A partir de:**	03.07.2025
Uso:	Habitación	**Método de marketing:**	Compra
Propiedad:	Casa	**Año de construcción:**	2011
Ubicación:	01781 Calvia / Torrenova	**Wohnfläche:**	305,00 m²
Nutzfläche:	396,00 m²	**Grundstücksfläche:**	889,00 m²
Anzahl Zimmer:	5,0	**Anzahl Schlafzimmer:**	4,0
Anzahl Badezimmer:	3,0	**Anzahl Stellplätze:**	2,0
Condición:	arreglado		

Precios:

Precio de compra:	1.550.000,00 €

Certificado energético:

Clase de valor:	D

Persona de contacto:

Empresa:	Portals Finest Properties S.L.	**Nombre:**	Raimond Osojnik
Posición:	Franchisee	**Calle:**	Carretera Palma-Andratx 32, Local 2
lugar:	07181 Portals Nous	**www:**	www.kensington-international.com

Infraestructura:

En la autovía en A:	4 km

Descripción:

Este hermosos chalet familiar se encuentra en una zona tranquila de Torrenova y ofrece desde el último piso vistas al mar Mediterráneo. La propiedad se caracteriza por tener amplias habitaciones, llenas de luz. La zona edificada es de aproximadamente 396 m2 con un total de cinco habitaciones de las cuales hay cuatro dormitorios, tres baños, una suite, un amplio salón / comedor y una cocina moderna totalmente equipada. El chalet es de alta calidad, son casas prefabricadas procedentes de Alemania, que cuenta con calefacción por suelo radiante y aire acondicionado. Desde la sala de estar / comedor nos lleva a una terraza que da a la piscina privada y un jardín con riego automático. El chalet cuenta con dos plazas de aparcamiento exterior. La propiedad se encuentra a poca distancia de las playas, escuelas internacionales, puertos deportivos, supermercados, restaurantes, clubes de playa, etc.. El chalet no sólo cuenta con una excelente infraestructura ideal no sólo como un destino de vacaciones, sino también como una residencia permanente para todo el año.

Imagenes

DSC_2196

DSC_2198

DSC_2199

DSC_2200

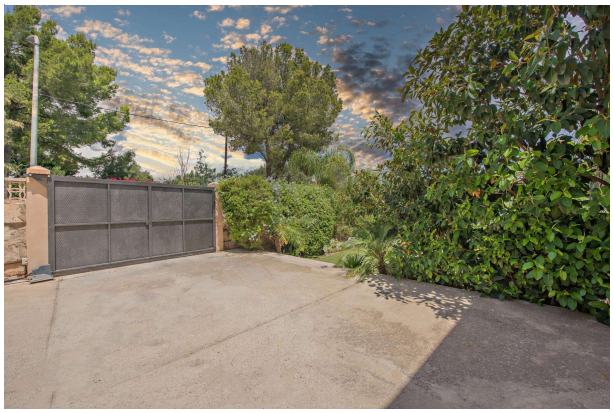

DSC_2203

DSC_2206

DSC_2216

DSC_2219

DSC_2220

DSC_2228

DSC_2232

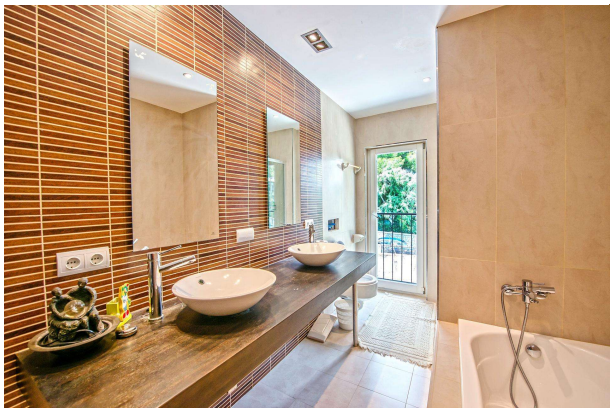

DSC_2236

DSC_2240

DSC_2241

DSC_2242

DSC_2245

DSC_2246

DSC_2250

DSC_2256

Screenshot 2025-04-14 at 18.24.22

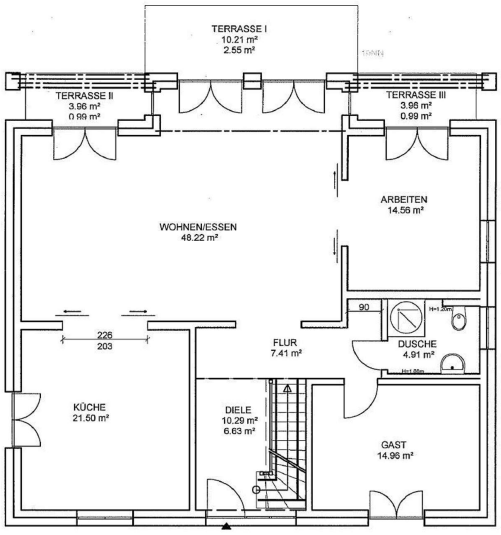
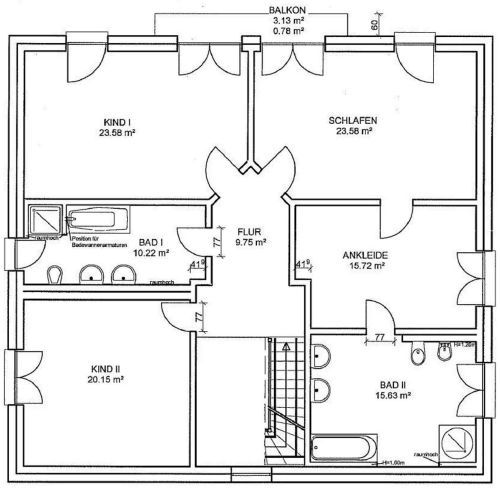
Screenshot 2025-04-14 at 18.24.31