Chalet reformado con estilo en 2ª línea de mar en Costa de los Pinos

General:

Núumero externo del objeto:	KPNO820	**A partir de:**	21.07.2025
Uso:	Habitación	**Método de marketing:**	Compra
Propiedad:	Casa	**Año de construcción:**	1980
Ubicación:	07559 Son Servera / Costa de los Pinos	**Wohnfläche:**	119,00 m²
Nutzfläche:	139,00 m²	**Grundstücksfläche:**	400,00 m²
Anzahl Zimmer:	3,0	**Anzahl Schlafzimmer:**	2,0
Anzahl Badezimmer:	2,0	**Anzahl Stellplätze:**	1,0
Categoría interior:	Básico		

Precios:

Precio de compra:	980.000,00 €

Certificado energético:

Clase de valor:	A	**Alumbrado:**	Bomba de aire caliente
Fuente primaria de recursos:	Luftwärmepumpe		

Persona de contacto:

Empresa:	KENSINGTON Arta & Santanyi (Mallorca)	**Nombre:**	KENSINGTON Finest Properties International Mallorca
Calle:	Carrer de Ciutat 22	**lugar:**	07570 Arta Norbosten
www:	www.kensington-arta.com		

Infraestructura:

Descripción:

¡Descubra la casa de sus sueños en la idílica Costa de los Pinos!

Esta exquisita propiedad, completamente renovada, impresiona por sus materiales de alta calidad y su elegante mobiliario.
Gracias a la moderna bomba de calor y a la calefacción por suelo radiante, podrá disfrutar del máximo confort durante todo el año. La casa ha sido completamente reformada y brilla con nuevo esplendor. El elegante suelo de mármol confiere a las habitaciones un ambiente lujoso, mientras que la chimenea garantiza un acogedor confort en las noches frías.

La lujosa cocina equipada y los prácticos armarios empotrados no sólo ofrecen funcionalidad, sino también un atractivo diseño.

Idealmente situado en segunda línea de mar, podrá llegar a los mejores restaurantes y a un supermercado en pocos minutos a pie. ¡Disfrute de la combinación perfecta de tranquilidad, estilo y proximidad a la costa!

¡Póngase en contacto con nosotros para más información!

Locación:

Costa de los Pinos se encuentra en la costa este de Mallorca, cerca de Arta y Son Servera. En las inmediaciones hay 4 fantásticos campos de golf, centros de tenis y famosos centros turísticos como Cala Ratjada y Cala Millor. Costa de los Pinos es la tranquilidad misma. El pintoresco e idílico pueblo parece querer esconderse en un denso pinar. Se encuentra frente a una escarpada costa rocosa en la aislada Playa d`es Rivell, de arena fina. La fabulosa playa, con su entorno de cuento de hadas y sus fabulosas calas, no deja nada que desear. El agua turquesa es la invitación perfecta para bañarse, nadar y bucear. Muchas personas prominentes y adineradas han construido aquí sus casas de veraneo. Disfrutan de la tranquilidad, la suave brisa y los colores mediterráneos en un entorno natural de envidiable belleza. La playa de arena blanca es frecuentada casi exclusivamente por los residentes de las villas vecinas.

Descripción del equipamiento:

Vivienda unifamiliar
Agua municipal
Electricidad urbana
Calefacción por suelo radiante mediante bomba de calor de aire
2 plantas
135 m² construidos, 119 m² habitables
2 dormitorios
2 cuartos de baño
Terraza y balcón
parking

armarios empotrados
trastero
Mobiliario y accesorios
Aire acondicionado
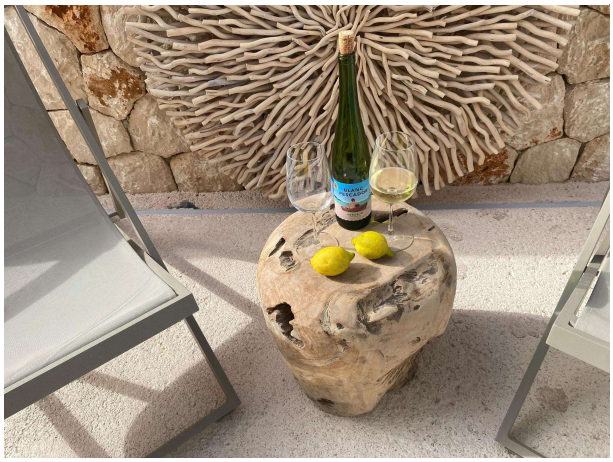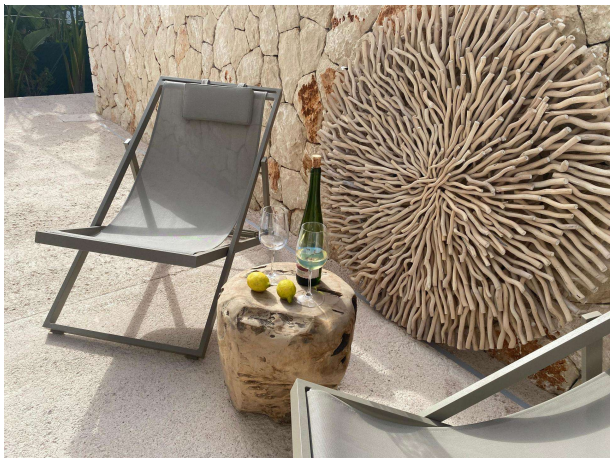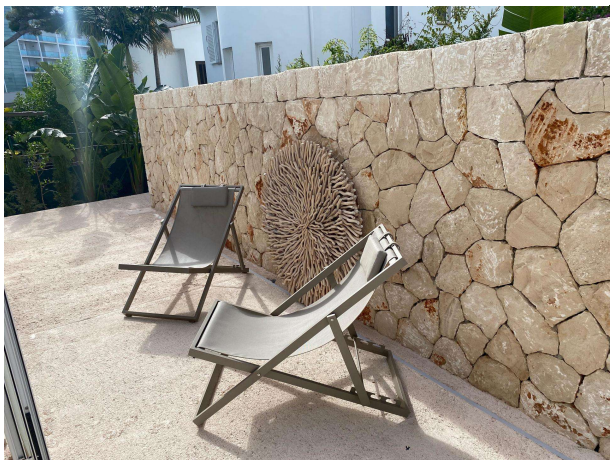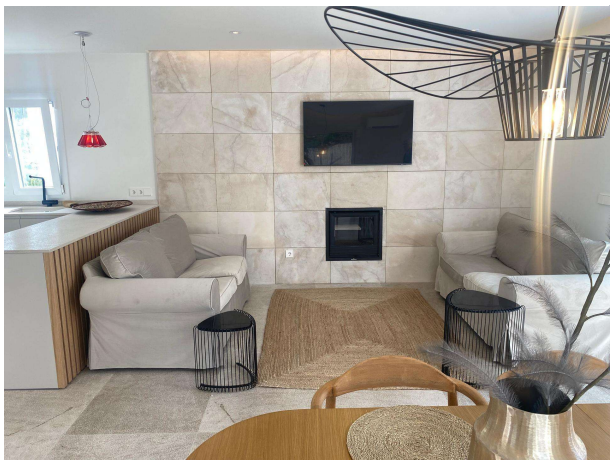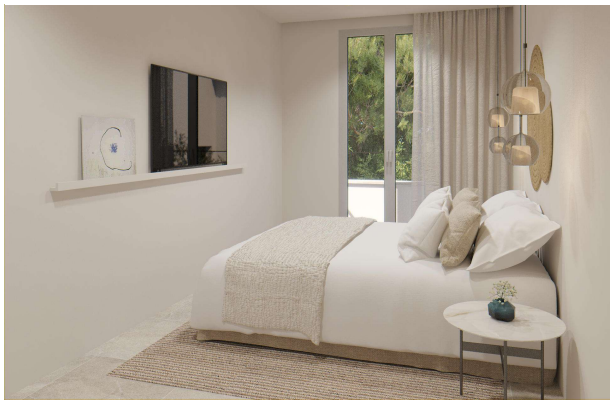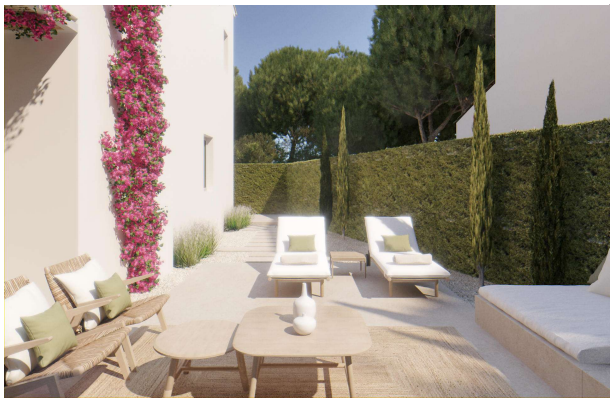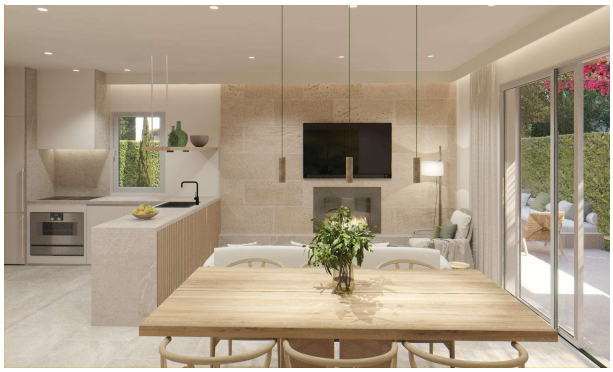
Imagenes