Encantadora parcela con permiso de obras para un chalet moderno en Font de sa Cala

General:

Núumero externo del objeto:	KPNO740	**A partir de:**	21.07.2025
Uso:	Habitación	**Método de marketing:**	Compra
Propiedad:	Casa	**Ubicación:**	07580 Capdepera/Font de Sa Cala
Grundstücksfläche:	975,85 m²	**Anzahl Zimmer:**	4,0
Anzahl Schlafzimmer:	3,0	**Anzahl Badezimmer:**	3,0

Precios:

Precio de compra:	450.000,00 €

Certificado energético:

Clase de valor:	A_PLUS

Persona de contacto:

Empresa:	KENSINGTON Arta & Santanyi (Mallorca)	**Nombre:**	KENSINGTON Finest Properties International Mallorca
Calle:	Carrer de Ciutat 22	**lugar:**	07570 Arta Nordosten
www:	www.kensington-arta.com		

Infraestructura:

Descripción:

¡Bienvenido a la casa de sus sueños! Esta hermosa parcela con árboles maduros le ofrece aprox. 1000 metros cuadrados de puro idilio natural.

Un proyecto básico para una casa con aprox. 300 metros cuadrados de superficie útil, 4 dormitorios, una sala de estar de planta abierta, un garaje doble y una piscina de 42 metros cuadrados ya está disponible.

El hecho de que ya haya una conexión de electricidad y agua y se haya solicitado una licencia de construcción hace que la construcción de la casa de sus sueños sea especialmente fácil. El mar también está a poca distancia, por lo que

podrá disfrutar del aire fresco del mar en cualquier momento.

No deje pasar esta oportunidad única y haga realidad la casa de sus sueños en este lugar de ensueño.

Si desea más información sobre esta propiedad o tiene alguna pregunta, ¡no dude en ponerse en contacto conmigo!

Locación:

Font de sa Cala se encuentra a unos tres kilómetros de Capdepera y es fácilmente accesible tanto desde Capdepera como desde Cala Rajada. La ubicación de la playa es pintoresca, la pequeña bahía está rodeada de laderas rocosas de suave pendiente y ligeramente arboladas. La playa de arena tiene 200 metros de largo y se ofrecen muchos deportes acuáticos como windsurf, vela y buceo. En las inmediaciones hay varios restaurantes. La población de Font de sa Cala es un pequeño complejo residencial y vacacional con algunos hoteles.

Imagenes

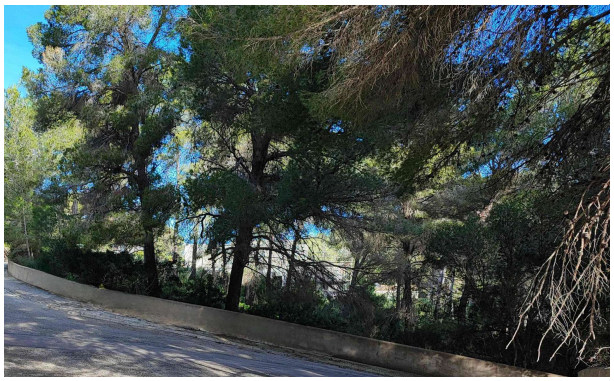

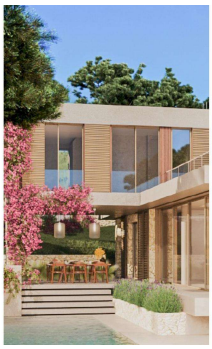

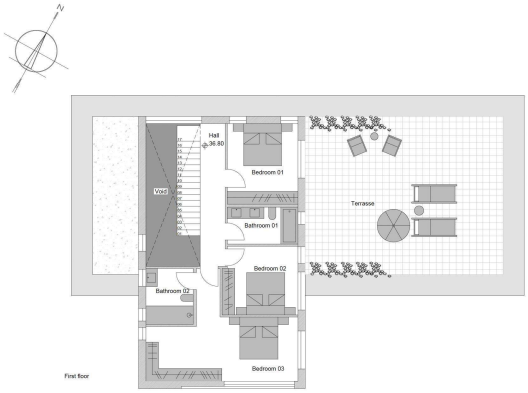
Hall
36.80
Void
Bedroom 01
Bathroom 01
Bedroom 02
Bathroom 02
Bedroom 03
Terrasse
First floor