



KENSINGTON[®]
Finest Properties International

Espaciosa finca a estrenar con piscina de 20 m cerca de Campos, Mallorca



General:

Número externo del objeto:	KPP07642	A partir de:	09.12.2024
Uso:	Habitación	Método de marketing:	Compra
Propiedad:	Casa	Año de construcción:	2025
Ubicación:	07630 Campos	disponible desde:	Summer 2025
Wohnfläche:	458,00 m ²	Nutzfläche:	728,00 m ²
Grundstücksfläche:	14.518,00 m ²	Anzahl Zimmer:	7,0
Anzahl Schlafzimmer:	5,0	Anzahl Badezimmer:	6,0
Anzahl sep. WC:	1,0	Anzahl Stellplätze:	1,0
Condición:	como nuevo		

Precios:

Precio de compra: 6.250.000,00 €

Certificado energético:

Alumbrado: Solar, Bomba de aire caliente

Persona de contacto:

Nombre:	Kensington Palma	Calle:	
lugar:		Teléfono:	+34 971674306
Fax:	0034971673040	E-Mail:	palma@kensington-international.com

Infraestructura:

Descripción:

Esta espaciosa FINCA DE LUJO se está construyendo al sur de CAMPOS, Mallorca. ES TRENC, probablemente la playa más bonita de la isla, está a 10 minutos. La finca se sitúa en una colina y ofrece vistas abiertas al pintoresco paisaje. Está rodeada de un olivar silvestre, lo que garantiza tranquilidad y PRIVACIDAD TOTAL.

FINALIZACIÓN DE LAS OBRAS: VERANO DE 2025. Consta de casa principal, casa de la piscina y casa de invitados. Es una PROPIEDAD MUY ESPACIOSA (superficie: aprox. 458m² + 270m² terrazas). Sólo el salón-comedor-cocina mide 126m² con un techo de 4,6m de altura. Hay dos master suites de 31m² cada una, y la PISCINA MIDE 20x5 m. Se construye por un experimentado promotor conocido por diseño y acabados de primera.

Distribución CASA PRINCIPAL: ala social con hall de entrada, salón-comedor con cocina abierta y bodega, aseo, coladuría, trastero; ala familiar con 2 master suites con vestidores, otros 2 dormitorios dobles con baños. CASA DE LA PISCINA: vestidor, SAUNA, GIMNASIO, 1 baño. CASA DE INVITADOS: 1 dormitorio doble con baño, sala técnica, GARAJE. Equipamiento: cocina (aparatos MIELE), suelos de piedra natural y roble, chimenea, duchas y bañera, descalcificador, SUELO RADIANTE, a. a. frío/calor, domótica, alarma, BOMBA AEROTÉRMICA, placas solares, sauna, cocina exterior, ducha exterior, JARDINERÍA, riego automático.

Póngase en contacto con nosotros para más información (tenemos planos) o para una visita.

Imágenes

Façades



Impression



Bird view

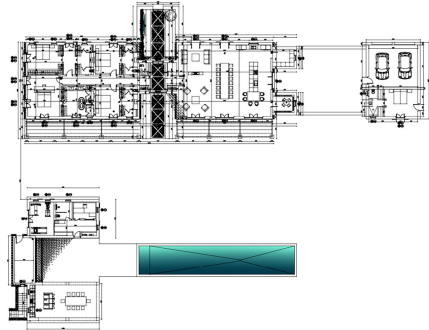

Es Trenc beach



Floor plan main house

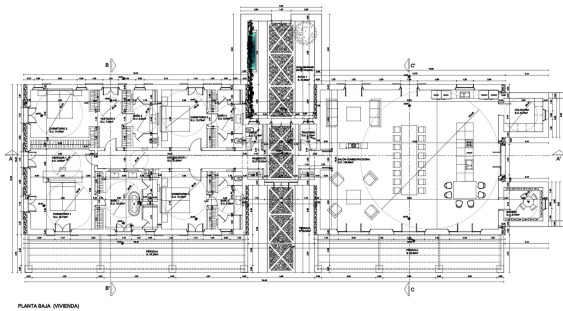

Es Trenc beach



Pool area

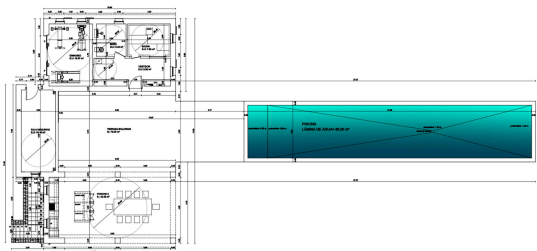

Impression

