Finca purista con vistas al mar y licencia de alquiler cerca de Costa de los Pinos

General:

Núumero externo del objeto:	KPNO811	**A partir de:**	21.07.2025
Uso:	Habitación	**Método de marketing:**	Compra
Propiedad:	Casa	**Año de construcción:**	2001
Ubicación:	07570 Son Servera / Costa de los Pinos	**Wohnfläche:**	250,00 m²
Nutzfläche:	500,00 m²	**Grundstücksfläche:**	7.130,00 m²
Anzahl Zimmer:	6,0	**Anzahl Schlafzimmer:**	4,0
Anzahl Badezimmer:	4,0	**Anzahl Stellplätze:**	2,0
Condición:	Totalmente renovada		

Precios:

Precio de compra:	2.800.000,00 €

Certificado energético:

Clase de valor:	C	**Alumbrado:**	Gaosoil
Fuente primaria de recursos:	Öl		

Persona de contacto:

Empresa:	KENSINGTON Arta & Santanyi (Mallorca)	**Nombre:**	KENSINGTON Finest Properties International Mallorca
Calle:	Carrer de Ciutat 22	**lugar:**	07570 Arta
www:	www.kensington-arta.com		

Infraestructura:

Descripción:

Finca con vistas al mar - su oasis de paz en Mallorca

Bienvenido a su nueva propiedad de ensueño, una finca única que combina lo mejor de la arquitectura tradicional mallorquina y el diseño moderno. Esta exquisita propiedad no sólo le ofrece impresionantes vistas al mar, sino también un estilo de vida indescriptible que disfrutará cada día de nuevo.

La finca cuenta con 4 espaciosas habitaciones, que han sido diseñadas con gran atención al detalle. Cada habitación irradia un ambiente armonioso y le invita a relajarse. La impresionante piscina de 60 metros cuadrados es el lugar perfecto para refrescarse en los calurosos días de verano o simplemente disfrutar del sol. Una chimenea proporciona un calor acogedor en las noches más frías y crea un ambiente acogedor en toda la zona de estar.

Parcialmente amueblada, esta finca joya de diseño es el refugio ideal para cualquiera que busque algo especial. Aquí, el arte se une a la funcionalidad, creando una mezcla perfecta de estilo tradicional mallorquín y toques modernos.

La ubicación de esta propiedad es tan extraordinaria como su interior. Enclavada en la pintoresca campiña mallorquina, le ofrece no sólo paz y aislamiento, sino también excelentes conexiones con las playas más hermosas y los pueblos con encanto de la zona.

Experimente la vida en Mallorca en su forma más bella - ¡en esta finca de ensueño con vistas al mar!

Locación:

Costa de los Pinos se encuentra en la costa este de Mallorca, cerca de Arta y Son Servera. En las inmediaciones hay 4 fantásticos campos de golf, centros de tenis y famosos centros turísticos como Cala Ratjada y Cala Millor. Las fabulosas playas con un entorno de cuento de hadas y las fabulosas calas no dejan nada que desear. El agua turquesa es la mejor invitación para bañarse, nadar y bucear. Disfrute de la tranquilidad, la suave brisa y los colores mediterráneos en un entorno natural de envidiable belleza.

Descripción del equipamiento:

Tipo de propiedad: Casa de campo/finca
Habitaciones: 6
Dormitorios: 4
Baños: 4
Superficie habitable: 350 m²
Superficie útil: aprox. 500 m²
Superficie parcela: aprox. 7.000 m²
Estado: Muy bueno
Plazas de aparcamiento: 2
Año de construcción: 2001

Certificado energético: E
Calefacción central, gasoil
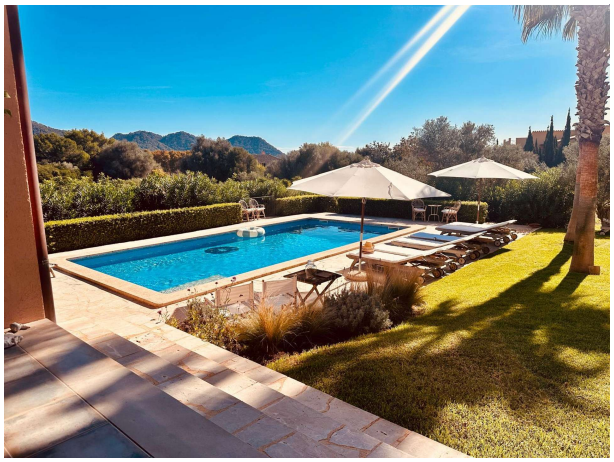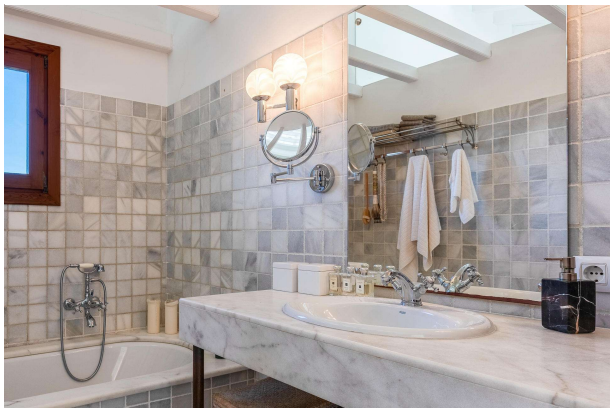
Imagenes