KENSINGTON®
Finest Properties International

Impresionante chalet con vistas al mar en Costa den Blanes

General:

Núumero externo del objeto:	KPO01716	**A partir de:**	03.07.2025
Uso:	Habitación	**Método de marketing:**	Compra
Propiedad:	Casa	**Año de construcción:**	2019
Ubicación:	07181 Costa den Blanes	**Wohnfläche:**	517,00 m²
Nutzfläche:	517,00 m²	**Grundstücksfläche:**	1.374,00 m²
Gesamtfläche:	517,00 m²	**Anzahl Zimmer:**	6,0
Anzahl Schlafzimmer:	5,0	**Anzahl Badezimmer:**	5,0
Anzahl Stellplätze:	2,0	**Condición:**	arreglado

Precios:

Precio de compra:	7.495.000,00 €	**Hausgeld:**	500,00 €

Certificado energético:

Alumbrado:	Bomba de aire caliente	**Fuente primaria de recursos:**	Luftwärmepumpe

Persona de contacto:

Empresa:	Portals Finest Properties S.L.	**Nombre:**	Raimond Osojnik
Posición:	Franchisee	**Calle:**	Carretera Palma-Andratx 32, Local 2
lugar:	07181 Portals Nous	**www:**	www.kensington-portals.com

Infraestructura:

Descripción:

Esta villa excepcional combina una arquitectura contemporánea con impresionantes vistas al Mediterráneo, ofreciendo un refugio exclusivo en una de las ubicaciones más codiciadas de Mallorca. Diseñada para brindar lujo y comodidad, cuenta con cinco amplios dormitorios en suite con acabados de alta calidad, una cocina de última generación de Gaggenau y tecnología avanzada de hogar inteligente. La calefacción por suelo radiante garantiza confort durante todo el año, mientras que los exuberantes jardines, un ascensor privado, un amplio garaje doble y paneles solares de alta eficiencia completan esta magnífica propiedad.

Locación:

Costa d'en Blanes es una exclusiva zona residencial en la costa suroeste de Mallorca, en las inmediaciones del famoso puerto deportivo de Puerto Portals. Esta idílica ubicación combina tranquilidad, privacidad y un rápido acceso a la vibrante vida de Palma de Mallorca. Costa d'en Blanes es conocida por sus lujosas villas y sus impresionantes vistas al mar, que ofrecen a sus residentes un panorama espectacular cada día.

La zona es ideal para aquellos que buscan los beneficios de un entorno tranquilo y natural, pero con rápido acceso a servicios de primera clase. Puerto Portals, a sólo unos minutos de distancia, es uno de los puertos deportivos más exclusivos de Mallorca y ofrece una variedad de restaurantes de lujo, elegantes boutiques y cafés con encanto.

Costa d'en Blanes está bien comunicada con el resto de la isla. Se puede llegar al centro de Palma en menos de 15 minutos en coche y el aeropuerto internacional está a sólo unos 20 minutos. Esta ubicación hace que no sólo sea un lugar perfecto para una casa de vacaciones, sino también una excelente opción para vivir todo el año.

Con su ambiente tranquilo, la proximidad a los mejores servicios y el pintoresco Puerto Portals, Costa d'en Blanes es una de las zonas residenciales más solicitadas de Mallorca para propiedades de lujo.

Imagenes

Modern sea view villa

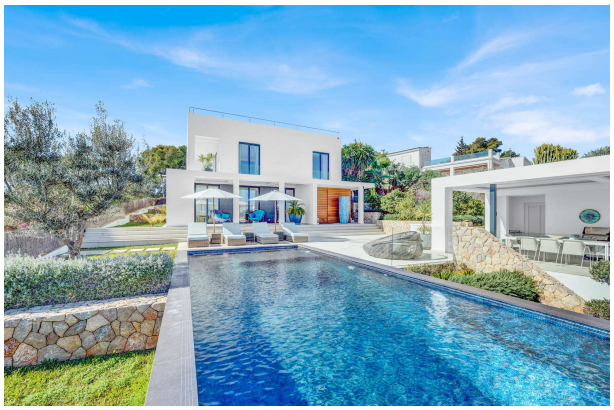

Sunny pool terrace

Swimming pool

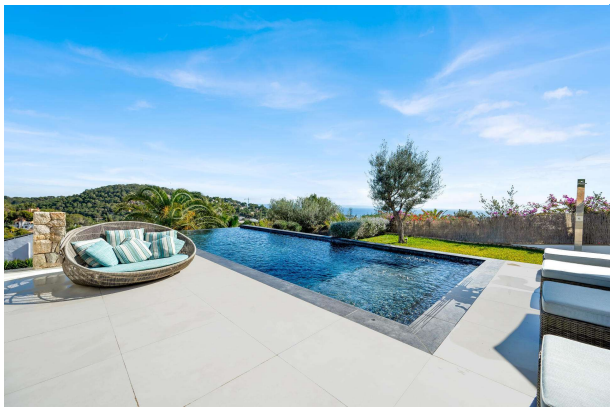

Panoramic sea view

Stunning sea view terrace

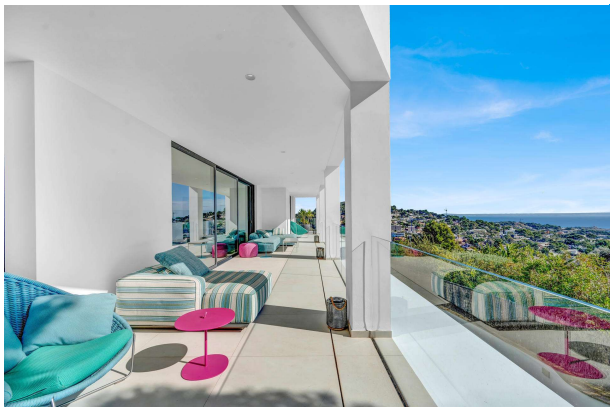

Sea view terrace KPO01716

Terrace with sea views

Sea view terrace

Paronamic sea view villa

Living room

Living room in a villa

Sea view villa

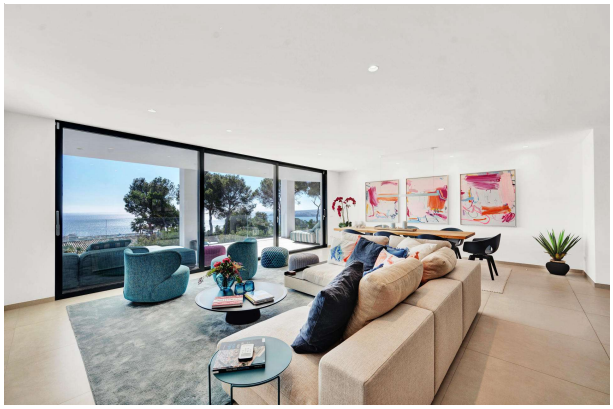

Living room with sea views

Living room in Costa den Blanes

Dining area

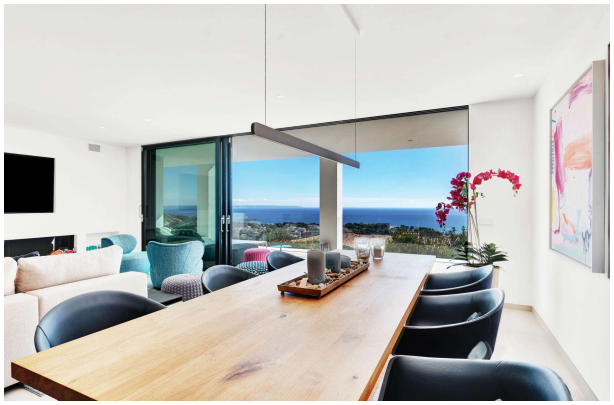

Dining area

Kitchen in Costa den Blanes

Kitchen

Villa for sale in Costa den Blanes

Villa for sale

Master bedroom

Master bedroom with sea views

Master bedroom with panoramic view

Master bedroom with bathroom en suite

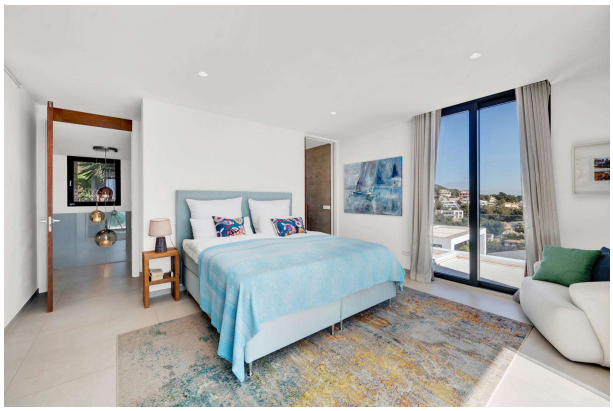

Bathroom

Guest bedroom

Bathroom in Costa den Blanes

Bedroom in a sea view villa in Costa den Blanes

Guest bathroom en suite

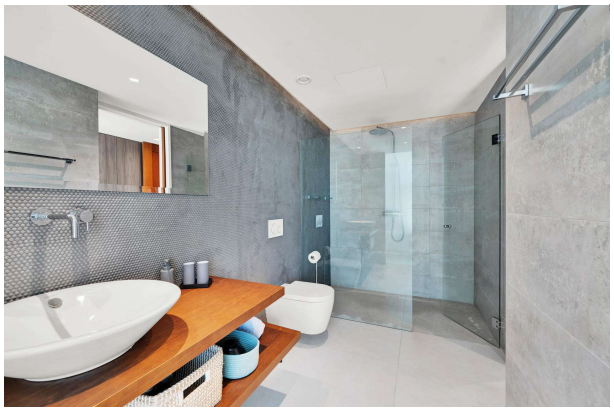

Guest bedroom KPO01716

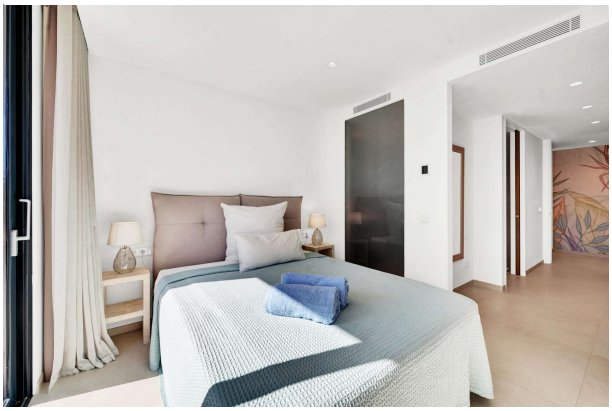

Bathroom

Bedroom in a modern villa for sale

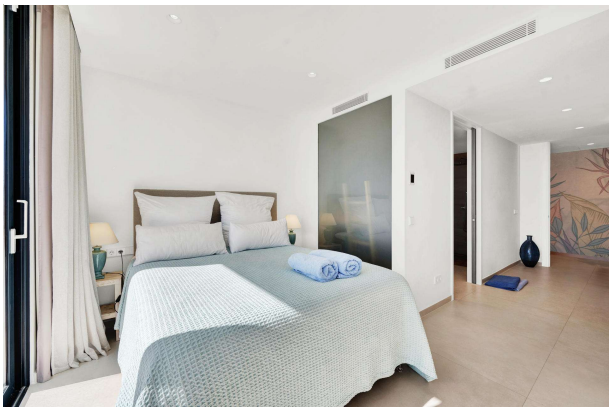

Gym

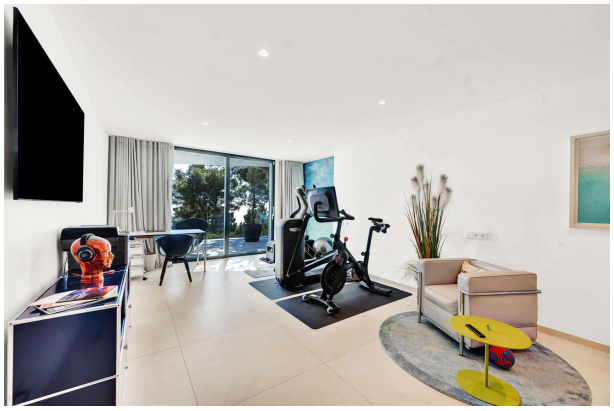

Bathroom by pool terrace

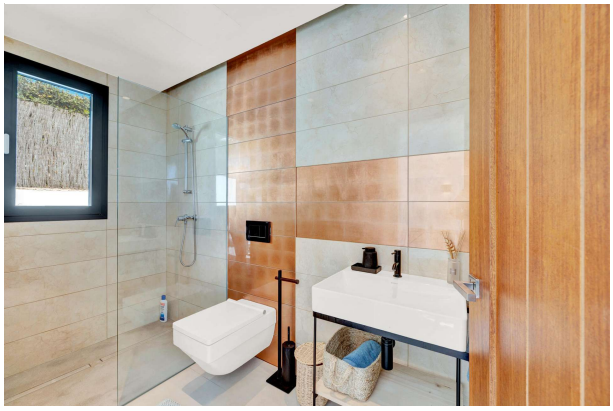

Sea view villa for sale

Pool kitchen

Pool terrace in Costa den Blanes

Solar panels on the roof terrace