Inmaculada villa de diseño con vistas panorámicas al mar en Son Vida, Mallorca

General:

Núumero externo del objeto:	KPP06003	**A partir de:**	23.07.2025
Uso:	Habitación	**Método de marketing:**	Compra
Propiedad:	Casa	**Año de construcción:**	2019
Ubicación:	07013 Palma	**Wohnfläche:**	1.470,00 m²
Nutzfläche:	2.122,00 m²	**Grundstücksfläche:**	4.255,00 m²
Anzahl Zimmer:	12,0	**Anzahl Schlafzimmer:**	7,0
Anzahl Badezimmer:	6,0	**Condición:**	Primera ves de uso

Precios:

Precio de compra:	39.500.000,00 €

Certificado energético:

antiguedad:	bei_besichtigung	**Clase de valor:**	ind_Schl_2168

Persona de contacto:

Empresa:	KENSINGTON Palma	**Nombre:**	KENSINGTON Palma
Calle:	C/ Conquistador 8, bajo	**lugar:**	07001 Palma de Mallorca
www:	www.kensington-palma.com		

Infraestructura:

Descripción:

La Gran Joya de Son Vida.
Esta increíble propiedad fue construida en 2018 con los más altos estándares y calidades posibles para igualar su título de la propiedad más cara de Son vida, y una de las más caras de Mallorca.
La parcela está completamente distribuida hacia el sur, por lo que cada rincón tiene vistas al mar.
La casa se divide en 4 niveles con un ascensor principal de cristal de diseño y un ascensor de servicio. Todo el cuarto nivel es un espacio exterior con diferentes salones, jacuzzi y fuentes de agua, con vista a toda la bahía de Palma. La

propiedad tiene un gran garaje para 7 coches, que podría convertirse en su propio club nocturno.
Algunas de las características incluyen: piscina de dos pisos, área de bienestar y gimnasio, muebles Nilufar hechos a medida, chimeneas interiores, calefacción por suelo radiante, aire acondicionado centralizado, domótica.
Pídanos más información o una visita. No asumiremos ninguna responsabilidad por la información proporcionada en esta descripción.

Locación:

Son Vida es una exclusiva zona residencial de Mallorca, situada al oeste de Palma, la capital de la isla. Conocida por sus lujosas villas, campos de golf de primera clase e impresionantes vistas del Mediterráneo y las montañas circundantes, Son Vida es una de las direcciones más prestigiosas de la isla.

El barrio es especialmente popular entre residentes adinerados y famosos internacionales que aprecian su ubicación tranquila pero bien comunicada. Desde Son Vida se puede llegar en pocos minutos en coche tanto al centro de Palma como a las hermosas playas de la costa suroeste de Mallorca.

Son Vida ofrece una amplia gama de servicios y actividades de ocio. Destacan los tres campos de golf de renombre: Golf Son Vida, Golf Son Muntaner y Golf Son Quint. Estos campos son famosos no sólo por sus retos golfísticos, sino también por su belleza paisajística y sus instalaciones de primera clase.

Los lujosos hoteles y spas de la zona ofrecen bienestar y relajación, como el famoso Castillo Hotel Son Vida, ubicado en un castillo histórico y que ofrece un servicio de primera clase y unas vistas espectaculares. Estos hoteles suelen acoger eventos de gran calibre y ofrecen una exquisita gastronomía.

La arquitectura de Son Vida se caracteriza por villas y casas modernas y elegantes, a menudo con grandes parcelas, piscinas privadas y exuberantes jardines. Las propiedades aquí son muy codiciadas y representan algunas de las residencias más caras y exclusivas de Mallorca.

La proximidad de Son Vida a Palma facilita a sus residentes el acceso a restaurantes de primera clase, boutiques, eventos culturales y la animada vida nocturna de la ciudad. Al mismo tiempo, Son Vida ofrece un entorno tranquilo y privado perfecto para la relajación y la vida de lujo.

En resumen, Son Vida es sinónimo de exclusividad y lujo en Mallorca, ideal para aquellos que buscan una ubicación residencial privilegiada con excelentes conexiones de transporte y numerosas opciones de ocio.

Imagenes

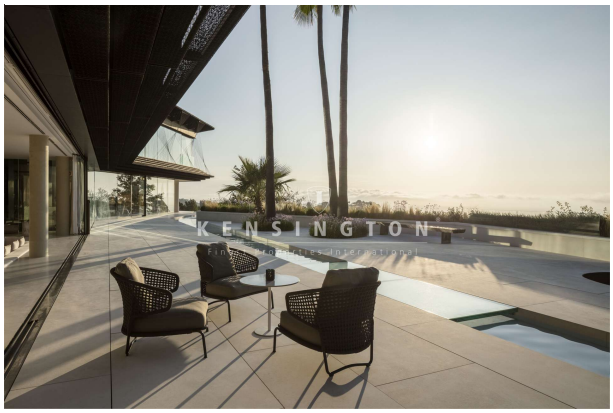

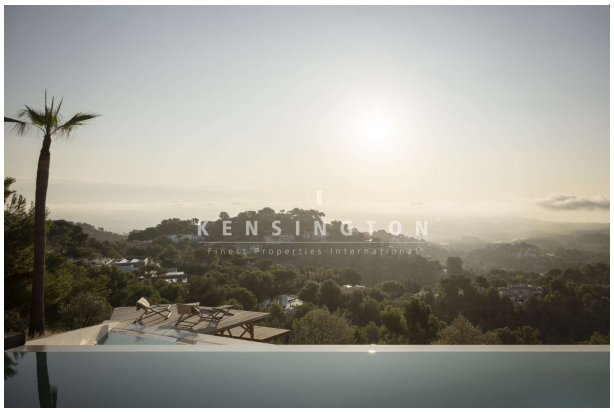
KENSINGTON
Finest Properties International

KENSINGTON

KENSINGTON

KENSINGTON

KENSINGTON

KENSINGTON
Finest Properties International

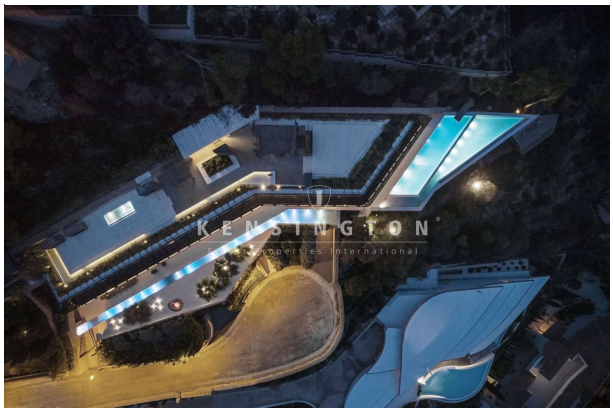
KENSINGTON
Finest Properties International

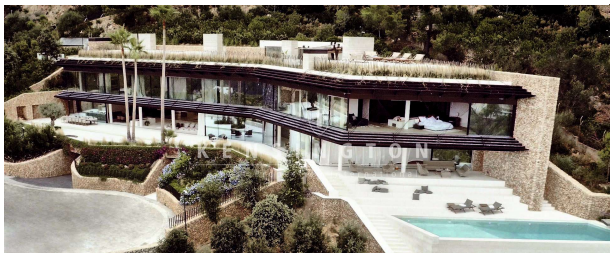

KENSINGTON
Finest Properties International