



**KENSINGTON**<sup>®</sup>  
Finest Properties International



## General:

---

<b>Número externo del objeto:</b>	KBSW22028	<b>A partir de:</b>	28.11.2024
<b>Uso:</b>	Negocio	<b>Método de marketing:</b>	Alquiler/Arrendar
<b>Propiedad:</b>	oficina/Prácticas (Espacio de Oficina)	<b>Año de construcción:</b>	2024
<b>Ubicación:</b>	14656 Brieselang / Zeestow	<b>Bürofläche:</b>	714,00 m <sup>2</sup>
<b>Lagerfläche:</b>	1.022,00 m <sup>2</sup>	<b>Gesamtfläche:</b>	1.736,00 m <sup>2</sup>
<b>Condición:</b>	Primera vez de uso		

## Precios:

---

<b>Renta neta:</b>	15.300,00 €	<b>Gastos de comisión:</b> 2 Nettokaltmieten zzgl. 19% MwSt.
--------------------	-------------	--

## Certificado energético:

---

<b>ID tipo de energías:</b>	BEDARF	<b>fecha de expiración:</b>	2030-10-26
<b>antigüedad:</b>	2014	<b>Año de construcción calefacción:</b>	2020
<b>Clase de valor:</b>	B	<b>Fuente primaria de recursos:</b>	LUFTWP

## Persona de contacto:

---

<b>Empresa:</b>	Franchisepartner	<b>Nombre:</b>	Sven Rhein
<b>Calle:</b>	Zehlendorfer Str. 21	<b>lugar:</b>	14513 Teltow
<b>Teléfono:</b>	+49 172 321 08 31	<b>Fax:</b>	+49 (0) 3328 428 95 98
<b>E-Mail:</b>	sven.rhein@kensington-international.com		

## Infraestructura:

---

# Imágenes

Ansicht Vorn



Ansicht Seite



Vogelperspektive



Halle Ansicht Hinten & Seite



Halle Ansicht Hinten



Innen



Büro



Innen



Dusche



Aussenansicht Straße



WC



Büro

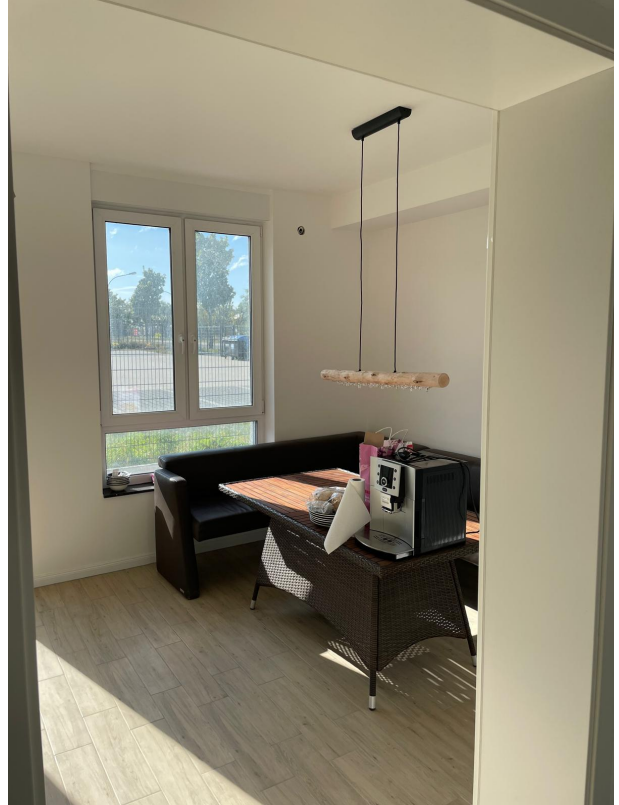



Büro

