



KENSINGTON®

Finest Properties International



General:

Número externo del objeto:	KBSW24089	A partir de:	20.12.2024
Uso:	Habitación	Método de marketing:	Compra
Propiedad:	Casa	Año de construcción:	2002
Ubicación:	15838 Mellensee-Saalow	Wohnfläche:	134,00 m ²
Nutzfläche:	60,00 m ²	Grundstücksfläche:	800,00 m ²
Anzahl Zimmer:	4,5	Anzahl Badezimmer:	2,0

Precios:

Precio de compra:	395.000,00 €	Gastos de comisión:	3,57% inkl. 19% MwSt.
--------------------------	--------------	----------------------------	-----------------------

Certificado energético:

ID tipo de energías:	VERBRAUCH	fecha de expiración:	2034-12-18
antigüedad:	2014	Año de construcción calefacción:	2002
Fuente primaria de recursos:	GAS	Índice de consumo de energía:	67.00 kWh/m ² /a

Persona de contacto:

Empresa:	Kensington Berlin Südwest	Título:	Dr.
Nombre:	Stefan Knieß	Calle:	Zehlendorfer Str 21
lugar:	14513 Teltow	Teléfono:	015122662408
Fax:	+49 (0) 3328 428 95 98	E-Mail:	stefan.kniess@kensington-international.com

Infraestructura:

Imágenes

Wohnzimmer 1



Grundrisskizze DG

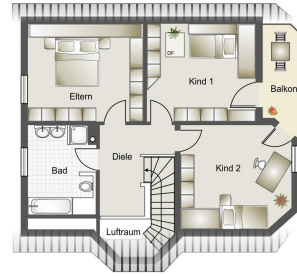

Grundrisskizze EG

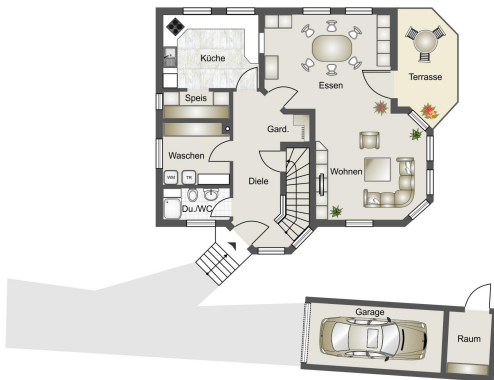

Wohnzimmer



Galerie



Wohnzimmer 2



Küche



Bad



Straßenansicht

