



**KENSINGTON**<sup>®</sup>

Finest Properties International



## General:

---

<b>Número externo del objeto:</b>	Kensington_KMD_340	<b>A partir de:</b>	31.07.2024
<b>Uso:</b>	Habitación	<b>Método de marketing:</b>	Compra
<b>Propiedad:</b>	Casa	<b>Año de construcción:</b>	1996
<b>Ubicación:</b>	04420 Markranstädt	<b>Wohnfläche:</b>	120,00 m <sup>2</sup>
<b>Grundstücksfläche:</b>	191,00 m <sup>2</sup>	<b>Anzahl Zimmer:</b>	5,0
<b>Anzahl Schlafzimmer:</b>	4,0	<b>Anzahl Badezimmer:</b>	1,0
<b>Anzahl sep. WC:</b>	1,0		

## Precios:

---

<b>Precio de compra:</b>	330.000,00 €	<b>Gastos de comisión:</b>	3,57
--------------------------	--------------	----------------------------	------

## Certificado energético:

---

<b>ID tipo de energías:</b>	VERBRAUCH	<b>fecha de expiración:</b>	2034-07-22
<b>antigüedad:</b>	2014	<b>Año de construcción calefacción:</b>	1996
<b>Clase de valor:</b>	D	<b>Alumbrado:</b>	Gasoil
<b>Fuente primaria de recursos:</b>	ERDGAS_LEICHT	<b>Índice de consumo de energía:</b>	107.50 kWh/m <sup>2</sup> /a

## Persona de contacto:

---

<b>Empresa:</b>	LIC Island Dream Mallorca S.L.	<b>Nombre:</b>	Michaela Lohde-Sauer
<b>Calle:</b>	Carrer de Palma 28	<b>lugar:</b>	07650 Santanyi
<b>Teléfono:</b>	+34 670 27 56 68	<b>E-Mail:</b>	santanyi@kensington-international.com

## Infraestructura:

---



# Imágenes

Wohnzimmer



Eingang



Wohn-/Esszimmer



Terrasse



Wohn-/Esszimmer



Küche



Flur 1. Obergeschoss



Hauptschlafzimmer



Kinderzimmer I



Kinderzimmer II

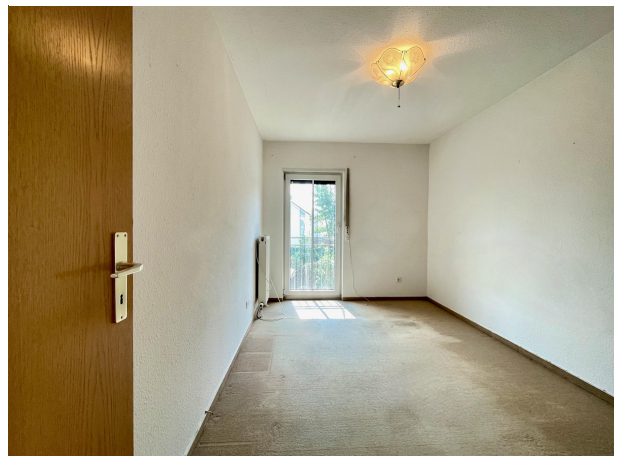



Treppenaufgang



Heizung



Gästezimmer



Ausblick Parkplatz

