KENSINGTON®
Finest Properties International

General:

Núumero externo del objeto:	Kensington_KMD_375	**A partir de:**	02.04.2025
Uso:	Habitación	**Método de marketing:**	Compra
Propiedad:	Casa	**Año de construcción:**	1914
Ubicación:	06846 Dessau	**Wohnfläche:**	105,00 m²
Grundstücksfläche:	558,00 m²	**Anzahl Zimmer:**	3,0
Anzahl Schlafzimmer:	2,0	**Anzahl Badezimmer:**	1,0
Condición:	arreglado		

Precios:

Precio de compra:	130.000,00 €	**Gastos de comisión:**	4.998,00 €

Certificado energético:

ID tipo de energías:	VERBRAUCH	**fecha de expiración:**	2028-11-12
antiguedad:	2014	**Año de construcción calefacción:**	1914
Clase de valor:	D	**Alumbrado:**	Electricidad
Fuente primaria de recursos:	ELEKTRO	**Índice de consumo de energía:**	116.40 kWh/m²/a

Persona de contacto:

Nombre:	Michaela Hamel	**Calle:**	Breiter Weg 213a
lugar:	39104 Magdeburg	**E-Mail:**	michaela.hamel@kensington-international.com

Infraestructura:

Imagenes

Terrasse

Flur

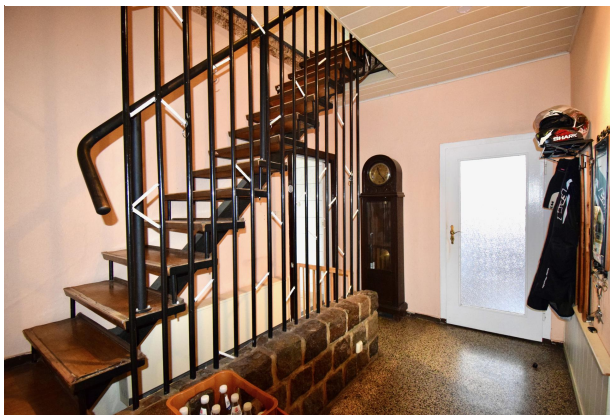

Küche

Wohnzimmer

Bad

Schlafzimmer

Grundriss EG neu

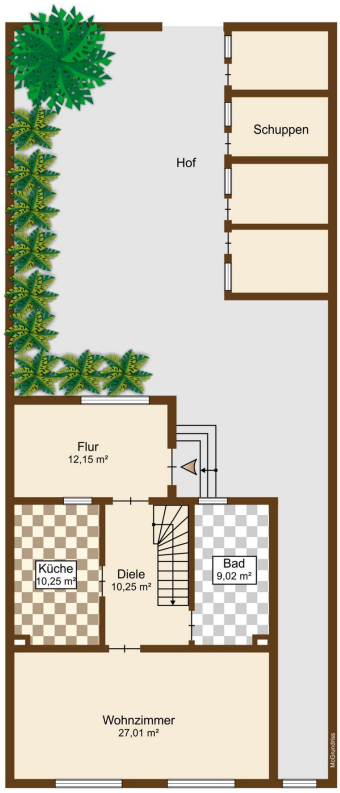

Erdgeschoss

Grundriss_Obergeschoss neu

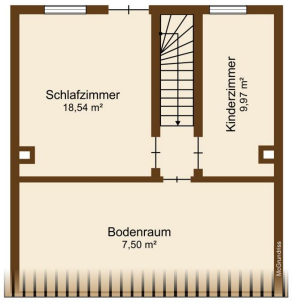

Obergeschoss