



KENSINGTON[®]

Finest Properties International



General:

Número externo del objeto:	Kensington_KSW_625	A partir de:	16.08.2024
Uso:	Habitación	Método de marketing:	Compra
Propiedad:	Casa	Año de construcción:	1929
Ubicación:	76855 Annweiler am Trifels	disponible desde:	nach Vereinbarung
Wohnfläche:	193,00 m ²	Grundstücksfläche:	140,00 m ²
Anzahl Zimmer:	6,0	Anzahl Schlafzimmer:	4,0
Anzahl Badezimmer:	2,0	Anzahl sep. WC:	2,0
Condición:	arreglado		

Precios:

Precio de compra:	280.000,00 €	Gastos de comisión:	3,57% (inkl. MwSt.)
--------------------------	--------------	----------------------------	---------------------

Certificado energético:

ID tipo de energías:	BEDARF	fecha de expiración:	2034-04-16
antigüedad:	2014	Año de construcción calefacción:	1929
Alumbrado:	Pellet	Fuente primaria de recursos:	PELLET
Fin del requerimiento de energía:	137.10 kWh/m ² /a		

Persona de contacto:

Nombre:	Mathilde Römer	Calle:	Martin-Luther-Straße 14
lugar:	76829 Landau in der Pfalz	Teléfono:	+49 176 316 76639
Fax:	+49 6341 54 963 61	E-Mail:	mathilde.roemer@kensington-international.com
www:	www.kensington-suedliche-weinstrasse.de		

Infraestructura:

Imágenes

Gartenansicht



Wohnzimmer 1.OG



Wohnzimmer 1.OG



Kinderzimmer 1.OG



Küche



Esszimmer



Tippgeber



Terrasse



Wohnzimmer 2.OG



Wohnzimmer 2.OG



Wohnzimmer 2.OG



Büro



Wertermittlung



KENSINGTON
Finest Properties International

Gartenansicht



Vogelperspektive



Außenansicht



Team



WIR STELLEN DEN
IMMOBILIENMARKT
AUF DEN
KOPF!

KENSINGTON
SÜDLICHE WEINSTRASSE

www.kensington-suedliche-weinstrasse.de

TOP
2021
LANDAU

KENSINGTON
Finest Properties International

Weitere_Infos



**MEHR
DAVON?**

Weitere Informationen & Bilder
erhalten Sie gern auf Anfrage.
Sprechen Sie uns an!

KENSINGTON
Finest Properties International

Erdgeschoss

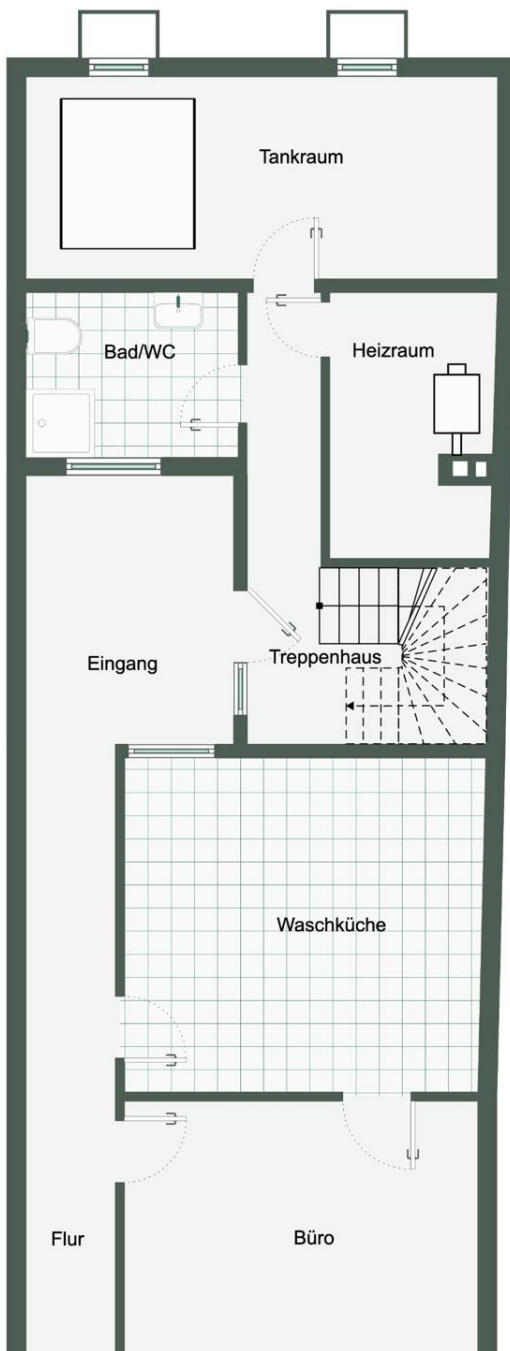

1.Obergeschoss

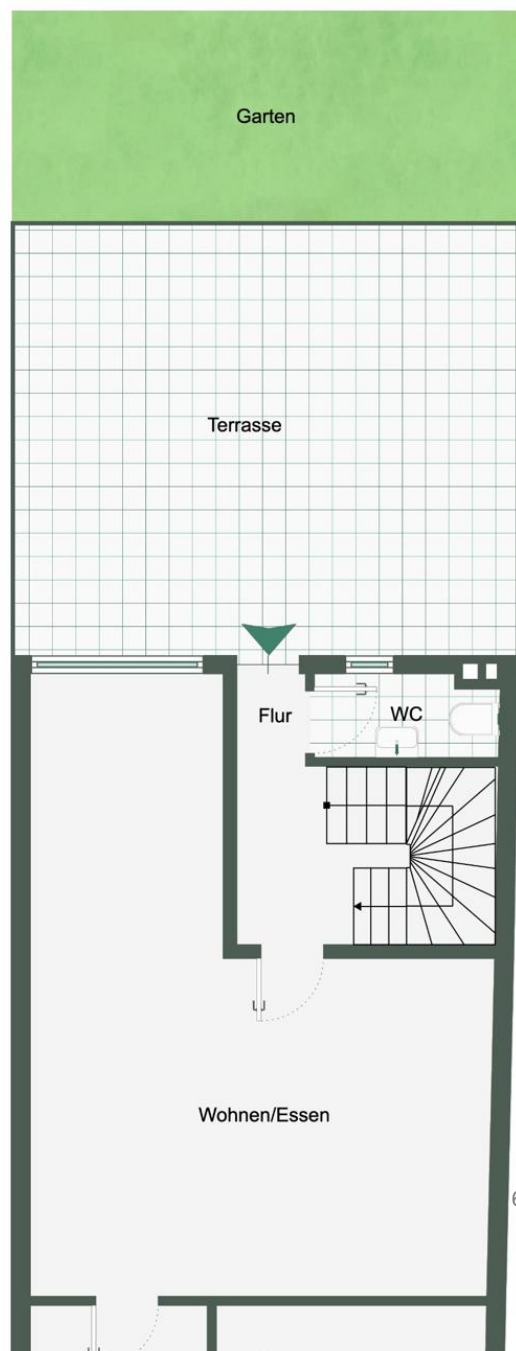

2.Obergeschoss

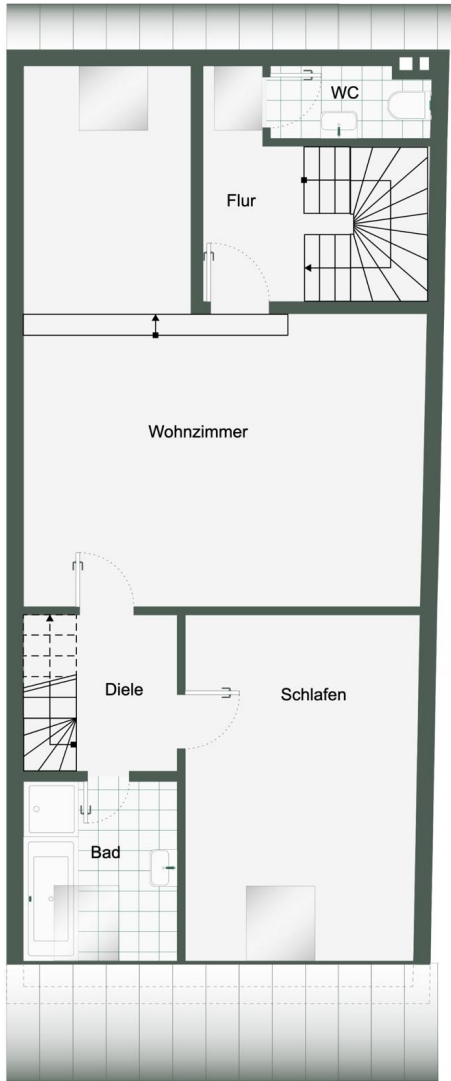

Dachgeschoss

