Moderno apartamento con vistas al mar en Puerto Portals

General:

Núumero externo del objeto:	KPO01435	**A partir de:**	03.07.2025
Uso:	Habitación	**Método de marketing:**	Compra
Propiedad:	piso	**Año de construcción:**	1985
Ubicación:	07181 Portals	**Wohnfläche:**	104,00 m²
Nutzfläche:	125,00 m²	**Anzahl Zimmer:**	3,0
Anzahl Schlafzimmer:	2,0	**Anzahl Badezimmer:**	2,0

Precios:

Precio de compra:	1.100.000,00 €

Certificado energético:

Persona de contacto:

Empresa:	Portals Finest Properties S.L.	**Nombre:**	Raimond Osojnik
Posición:	Franchisee	**Calle:**	Carretera Palma-Andratx 32, Local 2
lugar:	07181 Portals Nous	**www:**	www.kensington-international.com

Infraestructura:

Descripción:

El famoso puerto deportivo de Portals no solo ofrece entrenamiento y tiendas de alto standing en un ambiente sofisticado. Aquí encontrará también una micro-infraestructura perfecta con supermercados, tiendas, restaurantes para cada gusto y bolsillo, colegios internacionales y médicos. Muchas playas bonitas de arena están a poca distancia. Debido a la perfecta conexión con la autopista, el campo de golf de Real Bendinat esta a sólo 5 minutos y la capital de la isla de Palma se encuentra solo a 10 minutos en coche.

Imagenes

2. Sea view terrace in apartment for sale in Portals

3. Community swimming pool in Portals

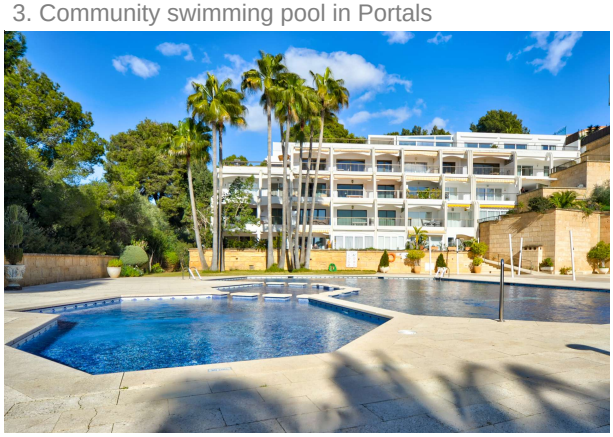

4. Community in Puerto Portals

5. Living room in apartment for sale in Portals

6. Apartment for sale in Portals

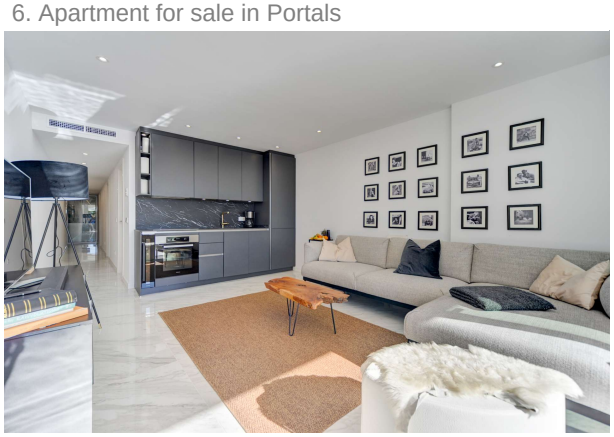

7. Master bedroom in Portals

8. Bathroom in apartment for sale

9. Guest bedroom in Portals

10. Bathrom in Portals KPO01435