



KENSINGTON[®]
Finest Properties International

Pareado de lujo entre Torrelodones y Galapagar.



General:

Número externo del objeto:	KELM551	A partir de:	19.04.2024
Uso:	Habitación	Método de marketing:	Compra
Propiedad:	Casa	Año de construcción:	2023
Ubicación:	28250 Galapagar	Grundstücksfläche:	521,12 m ²
Anzahl Zimmer:	6,0	Anzahl Schlafzimmer:	4,0
Anzahl Badezimmer:	3,0	Anzahl Stellplätze:	2,0

Precios:

:	0,00 €	Precio de compra:	699.000,00 €
---	--------	--------------------------	--------------

Certificado energético:

Persona de contacto:

Empresa:	Anderson Valente	Nombre:	Anderson Valente
Calle:		lugar:	
Teléfono:	+34643089984	E-Mail:	anderson.valente@kensington-international.com

Infraestructura:

Descripción:

Kensington International inmobiliaria en Madrid presenta una joya arquitectónica en Galapagar! Este pareado a estrenar representa la síntesis perfecta entre lujo, naturaleza y comodidad, ofreciendo un refugio exclusivo rodeado de un entorno natural impresionante y una privacidad inigualable.

Ubicada en un entorno tranquilo y pintoresco, esta propiedad de dos plantas irradia elegancia desde el momento en que se cruza el umbral. La planta de acceso revela un diseño ingenioso, con un salón comedor de doble altura que crea una sensación de amplitud y luminosidad. La cocina, un espacio moderno y funcional, se fusiona con una terraza de aproximadamente 17 metros cuadrados que invita a disfrutar de los placeres al aire libre con vistas panorámicas.

La planta baja alberga un dormitorio principal con baño en suite y vestidor, otorgando un oasis privado dentro de la casa. Además, cuenta con otro dormitorio y baño, así como un cuarto de instalaciones para mayor comodidad. El hall de entrada conduce a dos plazas de garaje, garantizando un acceso conveniente y seguro.

La planta superior revela dos dormitorios adicionales y un baño, ofreciendo espacios íntimos y confortables para la familia o invitados. Una terraza de aproximadamente 6 metros cuadrados en esta planta amplía las posibilidades de disfrutar del aire fresco y las vistas espectaculares.

La construcción moderna de esta villa se complementa con un jardín privado meticulosamente cuidado y una piscina, creando un oasis de relajación y entretenimiento al aire libre. La privacidad se convierte en el sello distintivo de esta propiedad, ofreciendo un escape sereno del ajetreo y el bullicio de la vida cotidiana.

Su ubicación estratégica garantiza un acceso rápido y conveniente a la A6, facilitando los desplazamientos a Madrid capital. Esta proximidad a la ciudad brinda lo mejor de ambos mundos: la serenidad de un entorno natural y la cercanía a las comodidades urbanas.

En resumen, esta villa representa una oportunidad única para aquellos que buscan una vida lujosa y serena en un enclave natural, sin comprometer la accesibilidad a la vida urbana. Contáctanos para descubrir más sobre esta magnífica propiedad y sumérgete en el lujo y la exclusividad de la vida en Galapagar.

Imágenes

LivingNatura_dormitorionuevo_HD



LivingNatura_dormsecundario_HD



LivingNatura_bano_HD



LivingNatura_fachada_acceso_nueva_HD



galapagardji_0676-hdr



LivingNatura_fachada_piscina_nueva_HD



LivingNatura_cam4_paseozcc_HD



LivingNatura_cam5_atardecerHD.0000 copia



LivingNatura_piscinazzcc_HD



LivingNatura_Casoplon_fachada_oblicuapiscina_HD



Captura de pantalla 2024-01-09 111052

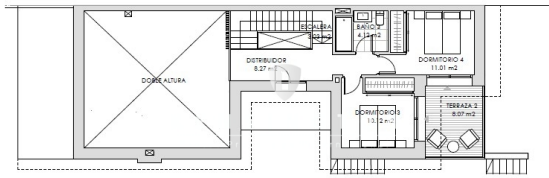

PLANTA PRIMERA

Captura de pantalla 2024-01-09 111135

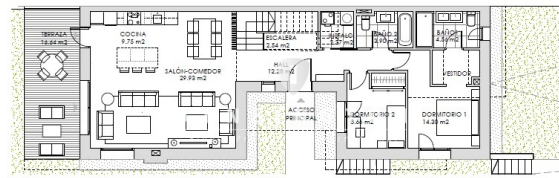

PLANTA BAJA