Piso amplio y luminoso con gran terraza con vistas al mar

General:

Núumero externo del objeto:	KPTC1817	**A partir de:**	22.07.2025
Uso:	Habitación	**Método de marketing:**	Compra
Propiedad:	piso	**Año de construcción:**	2005
Ubicación:	38370 La Matanza de Acentejo	**Wohnfläche:**	71,24 m²
Nutzfläche:	122,28 m²	**Piso:**	2
Anzahl Zimmer:	3,0	**Anzahl Schlafzimmer:**	2,0
Anzahl Badezimmer:	1,0	**Anzahl Stellplätze:**	1,0
Condición:	arreglado		

Precios:

Precio de compra:	250.000,00 €	**Hausgeld:**	72,00 €

Certificado energético:

antiguedad:	bei_besichtigung	**Alumbrado:**	Electricidad
Fuente primaria de recursos:	Strom		

Persona de contacto:

Empresa:	KENSINGTON Teneriffa	**Nombre:**	Oliver Brüderle
Calle:	Calle. Marqués Villanueva del Prado, Edf. Casablanca 8	**lugar:**	38400 Puerto de la Cruz
www:	www.kensington-canaryislands.com		

Infraestructura:

En la autovía en A:	1 km

Descripción:

Bienvenido a su nuevo hogar en La Matanza, un precioso piso con impresionantes vistas al. Esta cuidada vivienda, construida en 2005, le ofrece una superficie habitable de 71 m², así como una amplia terraza y una plaza de aparcamiento en el parking subterráneo del edificio.

Debido a su ubicación en colina, el piso se encuentra en la segunda planta, pero la entrada está en la planta baja. Al entrar en este apartamento, sentirá inmediatamente el encanto del diseño de planta abierta. Con tres habitaciones, dos de ellas dormitorios y un cuarto de baño, este piso ofrece espacio suficiente para sus necesidades individuales. La cocina abierta y equipada se integra perfectamente en el amplio salón.

Disfrute de horas de relax en su espaciosa terraza con vistas al Océano Atlántico.

Aproveche ahora la oportunidad de vivir en una de las zonas más bonitas, con todos los servicios a la vuelta de la esquina y unas vistas que hacen de cada día una experiencia especial.

No dude en ponerse en contacto con nosotros para más información. ¡Estamos deseando presentarle esta vivienda única en persona!

Locación:

La urbanización "Puntillo del Sol" es, como maravillosamente describe su nombre, una de las urbanizaciones más soleadas en el norte de Tenerife. En cuanto a infraestructuras, esta urbanización privilegiada está excelentemente comunicada con el municipio de El Sauzal y La Matanza. Todos los destinos vacacionales, la capital Santa Cruz así como los aeropuertos del norte y sur de Tenerife son rápidamente accesibles gracias a la cercanía de la autopista, sin ruidos molestos. También se puede llegar en pocos minutos a colegios, bancos, farmacias, médicos, restaurantes y diversos comercios. El transporte público llega regularmente a las ciudades más grandes. Desde Puntillo del Sol se puede disfrutar una vista libre y sin límites sobre la costa y el mar, ideal para los amantes de la naturaleza.

Descripción del equipamiento:

Amplio salón con acceso a la terraza con vistas al mar.
Cocina americana con vitrocerámica, campana extractora, horno y frigorífico.
Amplio dormitorio principal con acceso a terraza.
Segundo dormitorio.
Cuarto de baño con bañera, lavabo, inodoro y bidé.
Aseo de invitados con lavadora.
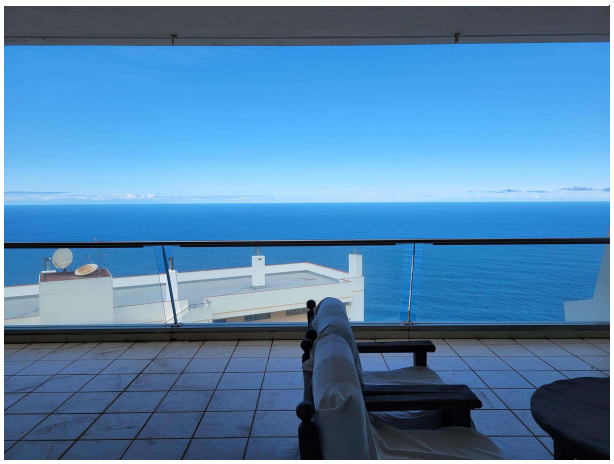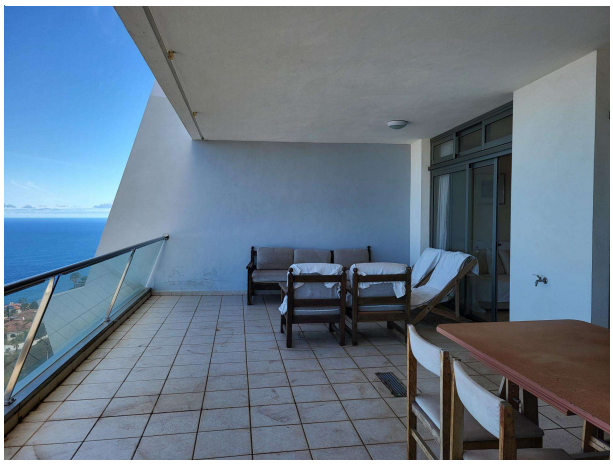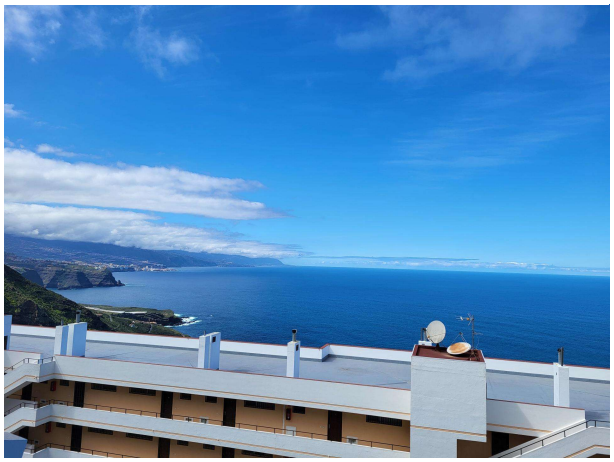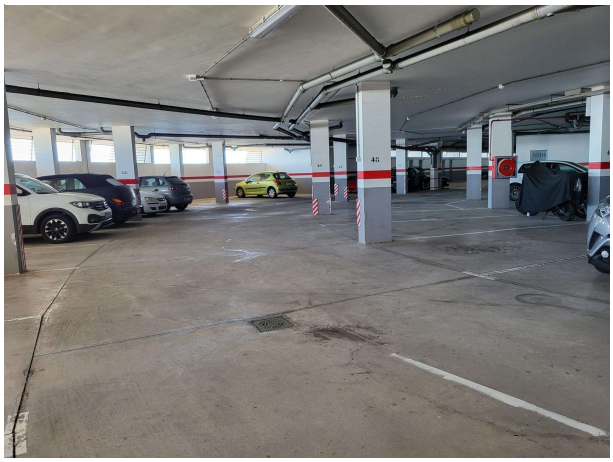
Imagenes