



**KENSINGTON**<sup>®</sup>

Finest Properties International

# Proyecto de nueva construcción con un ático de ensueño con vistas al mar en Palma de Mallorca



## General:

---

<b>Número externo del objeto:</b>	KPP06085	<b>A partir de:</b>	01.10.2024
<b>Uso:</b>	Habitación	<b>Método de marketing:</b>	Compra
<b>Propiedad:</b>	Piso	<b>Año de construcción:</b>	2021
<b>Ubicación:</b>	07015 Palma de Mallorca	<b>superficie construida:</b>	106,00 m <sup>2</sup>
<b>Nutzfläche:</b>	140,00 m <sup>2</sup>	<b>Piso:</b>	2
<b>Número de habitaciones:</b>	3,0	<b>Numero de habitaciones:</b>	2,0
<b>Cantidad de baños:</b>	2,0	<b>número de estacionamientos:</b>	1,0
<b>Condición:</b>	Como nuevo		

## Precios:

---

<b>Tiefgaragenstellplatz:</b>	0,00 €	<b>Precio de compra:</b>	1.225.000,00 €
-------------------------------	--------	--------------------------	----------------

## Certificado energético:

---

## Persona de contacto:

---

<b>Nombre:</b>	Kensington Palma	<b>Calle:</b>	
<b>lugar:</b>		<b>Teléfono:</b>	+34 971674306
<b>Fax:</b>	0034971673040	<b>E-Mail:</b>	palma@kensington-international.com

## Infraestructura:

---

## Descripción:

---

Estos pisos de lujo de nueva construcción están situados en la Bonanova, muy cerca del puerto de Palma y del centro comercial Porto Pi de Palma de Mallorca. El proyecto de nueva construcción consta de 2 edificios completamente nuevos, cada uno con 6 apartamentos. Puede elegir entre pisos de planta baja con su propio jardín y piscina privada o áticos con una hermosa terraza privada en la azotea, piscina privada y fantásticas vistas del puerto, Palma y la Bonanova.

Durante la construcción, se prestó atención a la máxima calidad, eficiencia energética y exclusividad. Los pisos tienen

de 2 a 5 dormitorios, hasta 5 baños, ventanas de suelo a techo, suelos de madera y piedra, calefacción por suelo radiante, aire acondicionado frío/calor, electrodomésticos de alta calidad en la cocina, plazas de aparcamiento subterráneo privadas y trasteros, ascensor y mucho más.

Por favor, póngase en contacto con nosotros para obtener más información o solicitudes de visita, tenemos folletos informativos con planos y precios de las unidades residenciales individuales.

La información de esta exposición ha sido facilitada por el propietario, por lo que no podemos garantizar la exactitud de estos datos.

## Locación:

---

Bonanova es una zona verde muy tranquila y hermosa. Debido a su ubicación elevada, hay hermosas vistas al mar, así como a las montañas y al Castillo de Bellver. El distrito ofrece una mezcla de hermosas villas y edificios de apartamentos en una zona segura y familiar.

Además, El Terreno, Genova, Portopi que ofrece un gran centro comercial, y Cala Mayor con su hermosa playa están a pocos minutos.

## Imágenes

---



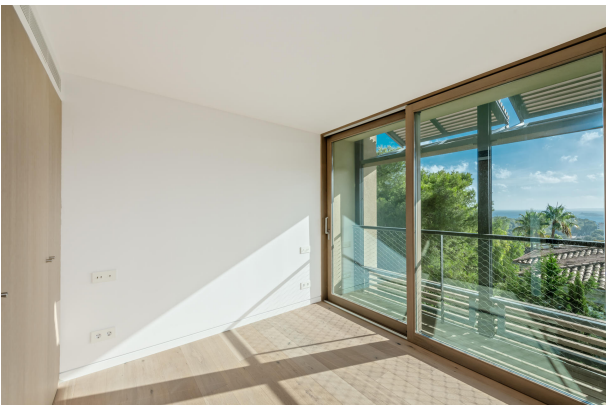







DSC\_3153

