KENSINGTON®
Finest Properties International

Villa de lujo a estrenar con vista al mar en Son Vida, Palma de Mallorca

General:

Núumero externo del objeto:	KPP07572	**A partir de:**	23.07.2025
Uso:	Habitación	**Método de marketing:**	Compra
Propiedad:	Casa	**Año de construcción:**	2024
Ubicación:	07013 Son Vida	**disponible desde:**	Immediately
Wohnfläche:	668,00 m²	**Nutzfläche:**	933,00 m²
Grundstücksfläche:	2.000,00 m²	**Anzahl Zimmer:**	9,0
Anzahl Schlafzimmer:	5,0	**Anzahl Badezimmer:**	6,0
Anzahl sep. WC:	1,0	**Anzahl Stellplätze:**	3,0
Condición:	como nuevo	**Categoría interior:**	Lujo

Precios:

Precio de compra:	8.900.000,00 €

Certificado energético:

Alumbrado:	Bomba de aire caliente	**Fuente primaria de recursos:**	Luftwärmepumpe

Persona de contacto:

Empresa:	KENSINGTON Palma	**Nombre:**	KENSINGTON Palma
Calle:	C/ Conquistador 8, bajo	**lugar:**	07001 Palma de Mallorca
Fax:	0034971673040	**www:**	www.kensington-palma.com

Infraestructura:

Descripción:

Esta villa de lujo recientemente acabada se sitúa en un solar de aprox. 2.000 m² en Son Vida, la zona más exclusiva de Palma de Mallorca. La villa impresiona por su arquitectura moderna, sus acabados de primera y sus impresionantes vistas a Palma, a la catedral y al mar.
Con una superficie de aprox. 668 m² en tres niveles, la villa ofrece cinco amplios dormitorios, incluyendo una lujosa suite principal y un apartamento de invitados. Todos los dormitorios tienen vistas al mar. El amplio salón-comedor con cocina de diseño y cocina de servicio da acceso a una gran terraza panorámica.
En el nivel inferior hay una zona de sauna, una sala de fitness y un apartamento independiente. Las amplias zonas exteriores con terrazas, piscina infinita de 18 metros con solárium y una espectacular terraza en la azotea invitan a relajarse.
Características: suelo radiante, aire acondicionado frío/calor, domótica, ascensor, chimenea de gas, sistema de alarma y muebles de alta calidad de Terraza Balear. Un garaje doble completa la oferta.

Póngase en contacto con nosotros para más información (tenemos planos) o para una visita. No asumiremos ninguna responsabilidad por la información proporcionada. Referencia: KPP07572

Locación:

Son Vida es una exclusiva zona residencial de Mallorca, situada al oeste de Palma, la capital de la isla. Conocida por sus lujosas villas, campos de golf de primera clase e impresionantes vistas del Mediterráneo y las montañas circundantes, Son Vida es una de las direcciones más prestigiosas de la isla.

El barrio es especialmente popular entre residentes adinerados y famosos internacionales que aprecian su ubicación tranquila pero bien comunicada. Desde Son Vida se puede llegar en pocos minutos en coche tanto al centro de Palma como a las hermosas playas de la costa suroeste de Mallorca.

Son Vida ofrece una amplia gama de servicios y actividades de ocio. Destacan los tres campos de golf de renombre: Golf Son Vida, Golf Son Muntaner y Golf Son Quint. Estos campos son famosos no sólo por sus retos golfísticos, sino también por su belleza paisajística y sus instalaciones de primera clase.

Los lujosos hoteles y spas de la zona ofrecen bienestar y relajación, como el famoso Castillo Hotel Son Vida, ubicado en un castillo histórico y que ofrece un servicio de primera clase y unas vistas espectaculares. Estos hoteles suelen acoger eventos de gran calibre y ofrecen una exquisita gastronomía.

La arquitectura de Son Vida se caracteriza por villas y casas modernas y elegantes, a menudo con grandes parcelas, piscinas privadas y exuberantes jardines. Las propiedades aquí son muy codiciadas y representan algunas de las residencias más caras y exclusivas de Mallorca.

La proximidad de Son Vida a Palma facilita a sus residentes el acceso a restaurantes de primera clase, boutiques, eventos culturales y la animada vida nocturna de la ciudad. Al mismo tiempo, Son Vida ofrece un entorno tranquilo y privado perfecto para la relajación y la vida de lujo.

En resumen, Son Vida es sinónimo de exclusividad y lujo en Mallorca, ideal para aquellos que buscan una ubicación residencial privilegiada con excelentes conexiones de transporte y numerosas opciones de ocio.

Imagenes

View from rooftop

Rooftop terrace

Master bedroom

Master bathroom

Garage

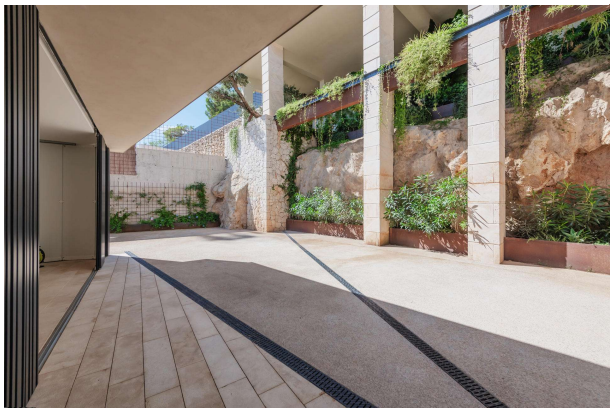

Garage

Entrance hall

Master bedroom

Bedroom II

Bedroom II

Bedroom III

Bedroom IV

Bathroom IV

Guest apartment

Guest apartment

Guest apartment

Sauna