KENSINGTON®
Finest Properties International

Villa de lujo única con piscina infinita y vistas a Es Vedrá

General:

Núumero externo del objeto:	KPI1322	**A partir de:**	30.07.2025
Uso:	Habitación	**Método de marketing:**	Compra
Propiedad:	Casa	**Ubicación:**	07830 Cala Carbó
Wohnfläche:	536,00 m²	**Nutzfläche:**	536,00 m²
Grundstücksfläche:	1.980,00 m²	**Anzahl Zimmer:**	8,0
Anzahl Schlafzimmer:	7,0	**Anzahl Badezimmer:**	8,0
Condición:	reforma parcial/total requerida		

Precios:

Precio de compra:	7.250.000,00 €

Certificado energético:

Clase de valor:	E

Persona de contacto:

Empresa:	KENSINGTON Ibiza	**Nombre:**	KENSINGTON Ibiza
Calle:	Calle Joan Tur Tur 9B	**lugar:**	07840 Santa Eulalia des Rio
www:	www.kensington-ibiza.com		

Infraestructura:

Descripción:

Esta villa de lujo se encuentra en Cala Carbó, en la costa oeste de Ibiza, y ofrece unas vistas impresionantes a la famosa roca de Es Vedra y al mar.

La casa principal cuenta con un amplio salón desde donde se puede disfrutar de las hermosas vistas al mar. También hay un comedor con chimenea que conduce a una cocina abierta totalmente equipada con una isla de cocina y taburetes de bar. Hay dos dormitorios de buen tamaño, ambos con baño privado. Además, en el gran anexo se

encuentran otros cinco dormitorios, tres de los cuales tienen baño privado.

Las zonas exteriores ofrecen muchos espacios diferentes donde cada miembro de la familia puede encontrar su rincón favorito. Se puede pasar el día junto a la gran piscina de agua salada con fantásticas vistas a Es Vedrá, disfrutando del sol en la terraza o de la sombra del salón cubierto. También hay una zona de comedor al aire libre para 14 personas y una cocina exterior con barbacoa, perfecta para entretener a familiares y amigos.

La propiedad tiene un aparcamiento cerrado y un garaje con dos trasteros y un cuarto de baño. También hay una lavandería independiente y un trastero en la casa principal. Esta propiedad única se vende con todos los muebles y accesorios incluidos.

La villa está situada en la codiciada zona de Cala Carbó, a pocos minutos a pie de la playa. San José es el pueblo más cercano, y podrás llegar a todas las populares playas de la costa oeste en poco tiempo en coche, como Cala Vadella, Cala Bassa y Cala Conta, que son famosas por sus puestas de sol únicas.

Imagenes

KPI1322 - Villa en venta - Villa zu verkaufen - Villa for sale - Villa te koop -

KPI1322 - Villa en venta - Villa zu verkaufen - Villa for sale - Villa te koop -

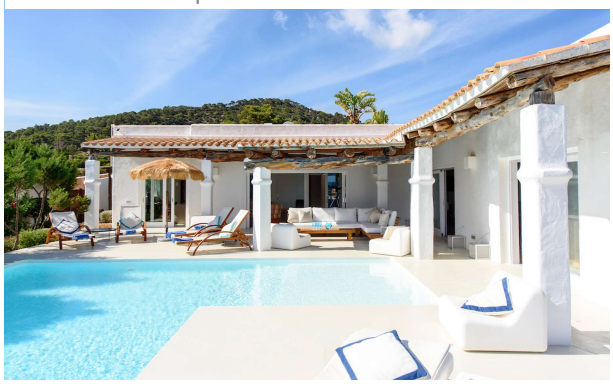

KPI1322 - Villa en venta - Villa zu verkaufen - Villa for sale - Villa te koop -

KPI1322 - Villa en venta - Villa zu verkaufen - Villa for sale - Villa te koop -

KPI1322 - Villa en venta - Villa zu verkaufen - Villa for sale - Villa te koop -

KPI1322 - Villa en venta - Villa zu verkaufen - Villa for sale - Villa te koop -

KPI1322 - Villa en venta - Villa zu verkaufen - Villa for sale - Villa te koop -

KPI1322 - Villa en venta - Villa zu verkaufen - Villa for sale - Villa te koop -

KPI1322 - Villa en venta - Villa zu verkaufen - Villa for sale - Villa te koop -

KPI1322 - Villa en venta - Villa zu verkaufen - Villa for sale - Villa te koop -

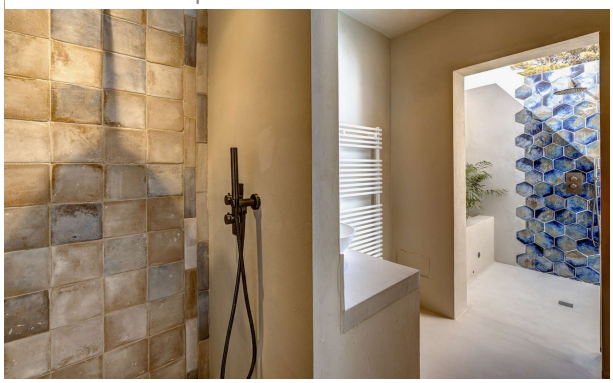

KPI1322 - Villa en venta - Villa zu verkaufen - Villa for sale - Villa te koop -

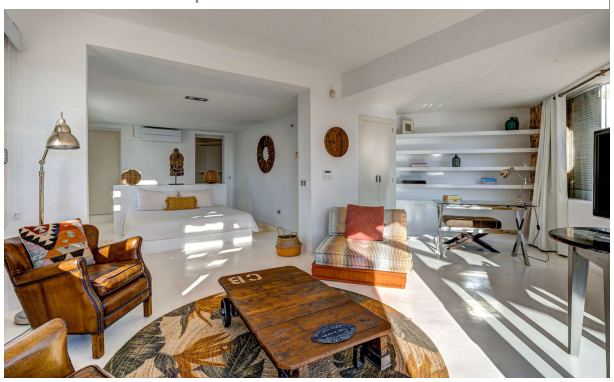

KPI1322 - Villa en venta - Villa zu verkaufen - Villa for sale - Villa te koop -

KPI1322 - Villa en venta - Villa zu verkaufen - Villa for sale - Villa te koop -

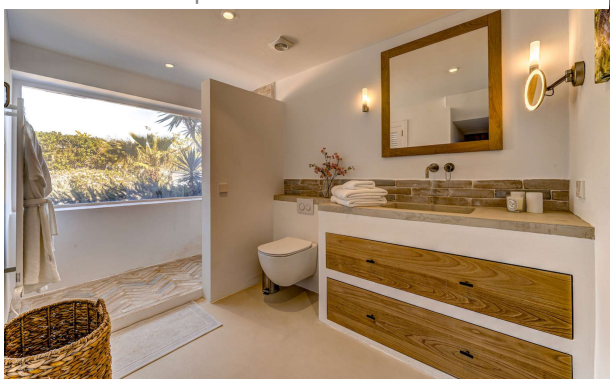

KPI1322 - Villa en venta - Villa zu verkaufen - Villa for sale - Villa te koop -

KPI1322 - Villa en venta - Villa zu verkaufen - Villa for sale - Villa te koop -

KPI1322 - Villa en venta - Villa zu verkaufen - Villa for sale - Villa te koop -

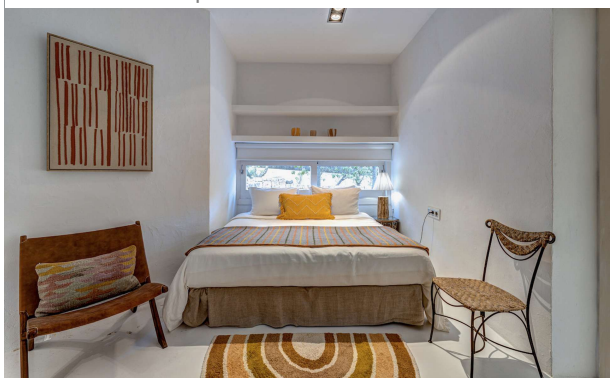

KPI1322 - Villa en venta - Villa zu verkaufen - Villa for sale - Villa te koop -

KPI1322 - Villa en venta - Villa zu verkaufen - Villa for sale - Villa te koop -

KPI1322 - Villa en venta - Villa zu verkaufen - Villa for sale - Villa te koop -

KPI1322 - Villa en venta - Villa zu verkaufen - Villa for sale - Villa te koop -

KPI1322 - Villa en venta - Villa zu verkaufen - Villa for sale - Villa te koop -