KENSINGTON®
Finest Properties International

Villa unifamiliar con impresionantes vistas al mar en Costa d'en Blanes

General:

Núumero externo del objeto:	KPO01641	**A partir de:**	02.07.2025
Uso:	Habitación	**Método de marketing:**	Compra
Propiedad:	Casa	**Año de construcción:**	2012
Ubicación:	07181 Costa den Blanes	**Wohnfläche:**	282,00 m²
Nutzfläche:	442,00 m²	**Grundstücksfläche:**	755,00 m²
Gesamtfläche:	442,00 m²	**Anzahl Zimmer:**	5,0
Anzahl Schlafzimmer:	4,0	**Anzahl Badezimmer:**	4,0
Anzahl Stellplätze:	1,0	**Condición:**	arreglado

Precios:

Precio de compra:	4.500.000,00 €

Certificado energético:

Clase de valor:	C	**Alumbrado:**	Gaosoil
Fuente primaria de recursos:	Öl		

Persona de contacto:

Empresa:	KENSINGTON Portals (Mallorca)	**Nombre:**	Eliza Lucava
Calle:		**lugar:**	
www:	www.kensington-international.com		

Infraestructura:

Descripción:

Esta exquisita y luminosa casa familiar en el codiciado enclave de Costa d'en Blanes ofrece un estilo de vida incomparable bañado por el sol e impresionantes vistas al Mediterráneo.

Entre y déjese cautivar por el amplio espacio habitable. Los relucientes suelos de madera fluyen a la perfección, creando un ambiente cálido y acogedor. Las amplias terrazas invitan a relajarse y disfrutar de las fascinantes vistas al mar, perfectas para comer al aire libre o simplemente disfrutar del sol mallorquín.

El corazón de la casa cuenta con una cocina Birgit Müller de última generación, un verdadero paraíso para el chef diseñado para inspirar la creatividad culinaria. Prepare comidas gourmet con facilidad y reúna a sus seres queridos en el espacioso comedor para disfrutar de veladas inolvidables.

Cuatro elegantes dormitorios proporcionan remansos de tranquilidad, cada uno con amplios armarios empotrados para una organización sin esfuerzo. Cuatro modernos cuartos de baño, más un aseo adicional para invitados, garantizan la comodidad de toda la familia.

Diseñado para la comodidad durante todo el año, esta casa cuenta con:

Calefacción por suelo radiante de gasoil
Aire acondicionado (frío y calor)
Ventanas de madera con doble acristalamiento para un excelente aislamiento
Más allá de los acogedores interiores, le espera un oasis privado. Relájese en el tranquilo jardín, donde una resplandeciente piscina de agua salada invita a refrescantes chapuzones. La cocina exterior, equipada con una barbacoa Gaggenau de alta gama, promete barbacoas inolvidables bajo el infinito cielo azul.

Características adicionales:

Garaje seguro para un coche
Sistema de alarma para mayor tranquilidad

Esta excepcional propiedad representa una rara oportunidad de poseer un pedazo de paraíso en Mallorca. Tanto si busca una residencia permanente como una lujosa escapada de vacaciones, esta impresionante casa familiar ofrece la mezcla perfecta de confort, estilo y un paisaje impresionante.

Póngase en contacto con nosotros hoy mismo para concertar una visita y empezar a vivir el sueño.

Locación:

Costa d'en Blanes: Donde el lujo se une a la tranquilidad
Enclavado en una ladera con vistas a las aguas turquesas del mar Mediterráneo, Costa d'en Blanes es un prestigioso enclave que ofrece un estilo de vida sin igual en Mallorca. Esta exclusiva zona es conocida por su:

Impresionantes vistas: Impresionantes panorámicas de la costa y la bahía de Portals son una presencia constante, creando un telón de fondo de imagen perfecta para su vida cotidiana.

Lujo aislado: Costa d'en Blanes ofrece paz y privacidad, lejos del ajetreo y el bullicio de los grandes complejos. Aquí podrá encontrar tranquilidad y relajarse en un ambiente sereno.

Propiedades opulentas: La zona es conocida por sus grandiosas villas, muchas de las cuales cuentan con modernas comodidades y acabados de alta gama.

Cercanía al glamour: Aunque aislada, Costa d'en Blanes está a tiro de piedra del vibrante puerto deportivo de Puerto Portals. Aquí encontrará elegantes boutiques, restaurantes de primera clase y un ambiente glamuroso.

Servicios para toda la familia: A pesar de su ambiente lujoso, Costa d'en Blanes también es ideal para familias. La zona ofrece una hermosa playa de arena con aguas tranquilas, perfecta para los niños pequeños. Además, hay una selección de tiendas y restaurantes a poca distancia.

Ubicación conveniente: Palma de Mallorca, la capital de la isla, está a sólo un corto trayecto en coche, ofreciendo una gran cantidad de atracciones culturales, sitios históricos y emocionantes opciones de vida nocturna.

En esencia, Costa d'en Blanes ofrece el equilibrio perfecto entre tranquilidad, lujo y fácil acceso a lo mejor que Mallorca puede ofrecer. Tanto si busca una residencia permanente, una escapada de vacaciones o una propiedad de inversión, este cautivador enclave promete una experiencia inolvidable.

Imagenes

DSeaview from villa Costa d´en Blanes

3

4

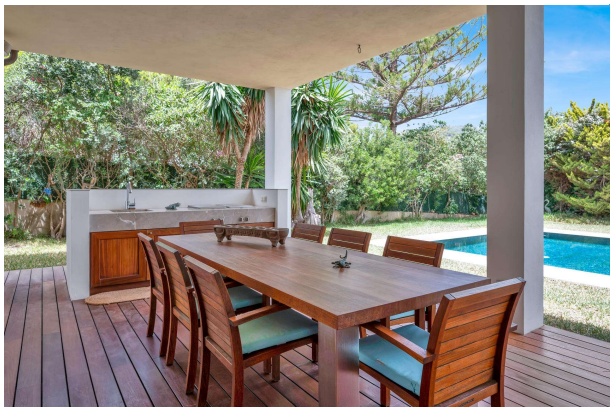

5

6

Living room villa Costa d´en Blanes

7

8

9

10

11

Hall and staircase villa Costa d´en Blanes

Master bedroom villa Costa d´en Blanes

13

15

16

17

18

19

Bedroom villa Costa d´en Blanes

21

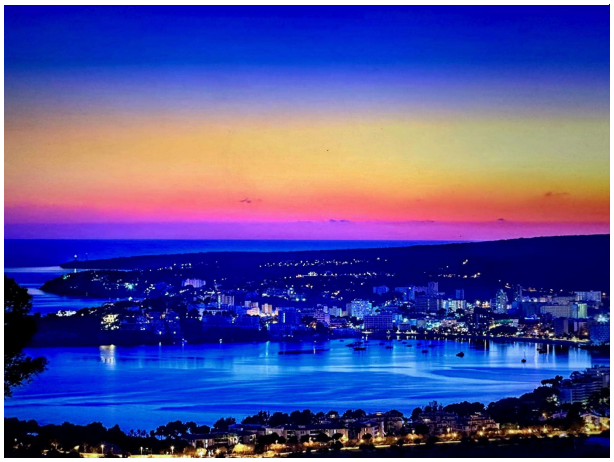

2

Villa and Pool Costa d´en Blanes
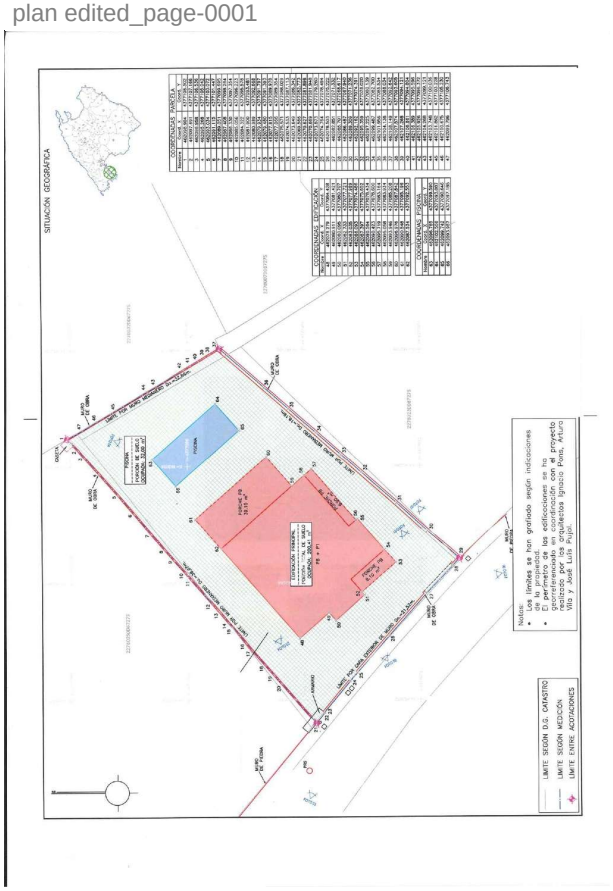
plan edited_page-0001